

인천대학교

2026학년도 정시모집요강



FUTURE in TIME,
WORLD in SPACE

지역과 공감하며
시대를 앞서가는 국립대학

**국립 인천대학교를
지원하시는
여러분을 진심으로
환영합니다.**



안녕하세요.
국립대학법인 인천대학교 총장 이인재입니다.

인천대학교는 지속적으로 발전하고 있는 대학입니다. 1979년 사립 대학으로 출발하여, 1994년 시립대학으로 전환하였고, 2013년 국립대학법인으로 다시 탈바꿈하였습니다. 꾸준한 변화와 혁신을 통해 인천대학교는 현재 가장 빠르게 성장하고 있는 대학으로 자리 매김하고 있습니다.

최근의 급격한 기술 환경과 사회·경제적 구조의 변화는 새로운 인재와 새로운 발상을 요구하고 있습니다. 인천대학교는 또 한 번의 변화와 혁신으로 미래를 선도하는 대학으로 도약하고자 합니다.

생각의 폭과 깊이를 더해주는 커리큘럼과 교육 방식을 확대하여, 학생의 잠재력을 키우고 끌어내는 **혁신 교육 대학**이 되겠습니다.

기초학문을 육성하여 학문적 토대를 튼튼하게 다짐과 동시에, 첨단분야의 최첨단 연구를 수행하는 **연구중심 대학**이 되겠습니다.

지역에서의 교육·연구 플랫폼 역할을 강화하여, 시민과 공감하고 지역사회와 함께 발전하는 **지역 대표 대학**이 되겠습니다.

인천대학교는 대학 구성원이 자유롭게 의견을 교환하고, 다양한 의견이 존중되는 문화를 가꾸어 왔습니다. 이런 문화를 바탕으로 인천대학교는 연구·교육·봉사가 선순환되는 자유로운 진리 탐구의 공간으로 거듭날 것입니다.

인천대학교가 국가와 지역의 발전을 견인하는 대학으로 성장할 수 있도록 여러분의 많은 지지와 격려를 부탁드립니다.

감사합니다.

국립 인천대학교 총장 **이인재**



변화와 혁신의 끝없는 도전

단과대학에서 출발해 종합대학과
시립대학을 거쳐 국립대학에 이르기까지
도전과 변화의 길 위에서 끊임없이 성장해 온 대학,
국립 인천대학교입니다



1979.03.12

인천공과대학 개교

1988.10.29

종합대학교 승격 인가



1994.03.01

시립 인천대학교 출범



2009.07.30

송도 신캠퍼스 준공



2010.03.01

인천전문대학과 통합 출범

2013.01.18

국립대학법인
인천대학교 출범

2025.05.10

제17대 총장
국립대학법인 4대
이인재 박사 취임

ENDLESS
CHALLENGES OF

CHANGE &
INNOVATION





INCHEON NATIONAL UNIVERSITY

인천대학교

2026학년도 정시모집요강

CONTENTS

- 02 총장 인사말
- 03 연혁
- 05 목차
- 06 대학 안내
- 08 I. 2026학년도 전형 요약 및 주요 변경사항
- 10 II. 모집단위 및 모집인원
- 12 III. 원서접수 및 전형 일정 등 안내
- 14 IV. 전형료
- 15 V. 수험생 유의사항
- 17 VI. 세부 전형별 안내
 - 수능(일반학생전형), 실기/실적(일반학생전형)
 - 수능(기회균형전형(정원 외)), 실기/실적(기회균형전형(정원 외))
 - 수능(농어촌학생전형(정원 외)), 실기/실적(농어촌학생전형(정원 외))
 - 수능(특성학교출신자전형(정원 외))
- 28 VII. 실기고사
- 30 VIII. 대학수학능력시험 성적 반영 방법
- 31 IX. 학교폭력 조치사항 반영 방법
- 32 X. 등록 포기 및 환불 안내
- 33 XI. 대학 생활
 - 장학금 안내
 - 등록금 안내
 - 학사 안내
 - 기숙사 안내
 - INU SURPRISE 인증제도 안내
 - AI 교육지원시스템 UNIAI(유니아이) 안내
 - 학생역량관리시스템 STARinU 안내
 - 대학생활 지원부서 안내
 - 국제화 프로그램 안내
 - 캠퍼스 안내
 - 상담 문의

꿈을 향한 든든한 길잡이

국립인천대학교와의 동행은
학생의 가능성을 키우고
더 큰 세상으로 이끌어 갑니다.

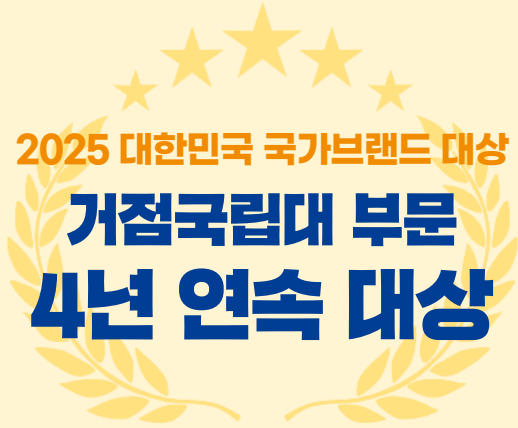

‘국립’대의 장점,
합리적인 등록금



공학·예술
257만 4천원



이학·체육
229만 7천원



인문·사회
204만 6천원



자유전공학부
279만 7천원

모든 학생들을 위한
다양한 장학제도



① 중앙일보

2024 중앙일보 대학평가 순수취업률 순위(국공립대)		2024 중앙일보 대학평가 순수취업률 순위	
1	○○대학교	12	○○대학교(○○)
2	인천대학교	13	○○대학교(○○)
3	○○○○대학교	14	○○대학교(○○)
4	○○○○○○대학교	15	○○○○대학교
5	○○○○○○대학교	16	인천대학교
6	○○대학교	17	○○대학교
7	○○대학교	18	○○○○대학교
8	○○대학교	19	○○대학교
9	○○○○대학교	20	○○대학교
10	○○대학교	21	○○대학교

인천대학교, 국공립대 중
순수취업률

2위



STARinU 프로그램

입학부터 졸업까지 체계적인 역량관리

STARinU(학생역량관리시스템) 프로그램을 통해 학생의 진로 탐색부터 적성 개발, 성공적인 취업까지 모든 과정을 원스톱으로 지원합니다.



국제화 프로그램

국립인천대학교를 통해 더 많은 것을 보고 경험하며 **글로벌 리더의 길로** 걸어갑니다.



교환학생

해외 자매대학에서 일정 기간(6개월~1년) 수학하고 본교에서 학점을 인정 받는 프로그램

해외인턴십

외국기업, 사회단체에서 근무하며 학점 취득과 현장 실무를 체험하는 프로그램

버디 프로그램

외국인 교환학생을 대상으로 1:1 매칭하여 학교생활 정착과 한국생활 전반을 지원하는 역할

국제학생회

학생 주도 국제 교류 프로그램으로, 외국인 지원센터 운영, 교내 문화행사 기획 등 다양한 활동 실시

I. 2026학년도 전형 요약 및 주요 변경사항

1. 전형유형별 모집인원 및 전형 요소 반영 비율

구분	유형	전형명	모집인원(명)			전형 요소 반영 비율(%)			수능최저 학력기준
			가군	나군	다군	해당 모집단위	수능	실기	
정원 내	수능	일반학생 ¹⁾	377	64	277+1	인문계열 자연계열 디자인학부	100	-	×
						운동건강학부	60	40	
						체육교육과	50	50	
	실기 /실적	일반학생	27	-	-	스포츠과학부	40	60	
						조형예술학부(한국화전공)	30	70	
						조형예술학부(서양화전공)			
						공연예술학과			
정원 내 전형 소계 ¹⁾			404	64	290+1				
정원 외	수능	기회균형	26	-	19	인문계열 자연계열 ※ 체육교육과: 수능 50%+실기 50%	100	-	×
		농어촌학생	31	-	22				
		특성화고출신자	18	-	19				
	실기 /실적	기회균형	-	-	1	공연예술학과	30	70	
		농어촌학생	-	-	2				
정원 외 전형 소계			75	-	63				
정시모집 총계 ¹⁾			479	64	353+1				

¹⁾ 정시모집 일반학생전형 모집인원은 2024학년도 미충원 이월 인원이 포함됨

²⁾ 조형예술학부(서양화전공)은 수시모집 미충원 인원 발생 시에만 정시모집으로 이월하여 선발함

2. 전형별 지원가능 고교(동등 학력 포함) 요약

고교구분	전형	수능, 실기/실적 (일반학생)	수능, 실기/실적 (기회균형)	수능, 실기/실적 (농어촌학생)	수능 (특성화고출신자)
일반고, 자율고		○	○	○	△ ³⁾
특수목적고		○	○	×	×
특성화고		○	○	○	○
검정고시		○	○	×	×
국외고		○	○	×	×
각종학교 등		○	○	×	×

³⁾ 특성화고와 같은 교육과정을 운영하는 일반고(종합고)의 전문계 학과 지원 가능(마이스터고, 학력인정 평생교육시설 지원 불가)

3. 주요 변경사항

가. 자연계열 수능 [과학탐구] 영역 지정 폐지

계열	구분	국어(%)	수학(%)	탐구(%) (2개 과목)		영어(%)	총점(점)
				사회	과학		
자연계열 (패션산업학과 제외)	변경 전	25	35	-	30	10	1,000
	변경 후	25	35	30		10	1,000

나. 모집단위 명칭변경

변경 전	변경 후	계열	비고
무역학부	Global Trade & Service학부	인문	2026학년도부터 변경

다. 학교폭력 조치사항 반영

가해 학생에 대한 조치		반영 내용
교내 선도	1호 (서면 사과)	-
	2호 (접촉, 협박, 보복 금지), 3호 (학교 봉사)	5% 감점
외부기관 연계선도	4호 (사회 봉사), 5호 (특별교육이수·심리치료)	10% 감점
교육 환경 변화	교내 6호 (출석 정지), 7호 (학급 교체)	부적격
	교외 8호 (전학), 9호 (퇴학)	

※ 감점 시 수험생 취득점수가 아닌, 전형별-모집단위별 [만점]을 기준으로 상기 해당 비율 감점

※ 학교폭력 조치사항은 2026학년도 정시모집 대입전형자료 온라인 수신일 및 학교생활기록부 우편 제출 마감일까지 학교생활기록부에 확정·기재된 사항으로 적용함

라. 일부 모집단위 위주구분 및 반영 비율 등 변경

모집단위	변경 전					변경 후				
	유형	명목 반영 비율(%)		실질 반영 비율(%)		유형	명목 반영 비율(%)		실질 반영 비율(%)	
		수능	실기	수능	실기		수능	실기	수능	실기
스포츠과학부	수능	40	60	62.5 (0~400점)	37.5 (360~600점)	실기/실적	40	60	40 (0~400점)	60 (0~600점)
운동건강학부						수능	60	40	60 (0~600점)	40 (0~400점)

모집단위	구분	국어(%)	수학(%)	탐구(%) (2개 과목)		영어(%)	총점(점)
				사회	과학		
운동건강학부	변경 전	45	-	45		10	400
	변경 후	40	-	40		20	600

마. 체육계열 실기고사 종목변경

구분	변경 전	변경 후
체육교육과 종목변경	농구왕복레이업슛(1분) 제자리멀리뛰기 턱걸이(남), 매달리기(여)	농구왕복레이업슛(1분) 제자리멀리뛰기 메디신볼던지기
운동건강학부 종목축소	메디신볼던지기 지그재그런 제자리멀리뛰기	메디신볼던지기 지그재그런 (삭제)

※ 주요 변경사항 내용 외에도 2025학년도 정시모집과 대비하여 변경된 내용이 있으니 세부사항은 반드시 II. 모집단위 및 모집인원, VI. 세부 전형별 안내 등에서 확인하여 숙지하시기를 바랍니다.

2026학년도 전형 요약 및
주요 변경사항

모집단위 및
모집인원

원서접수 및
전형일정 등 안내

전형료

수험생 유의사항

세부 전형별 안내

실기고사

대학수학능력시험
성적 반영 방법

학교폭력 조치사항
반영 방법

등록 포기 및
환불 안내

대학 생활

II. 모집단위 및 모집인원

단과 대학	모집단위	계열	입학 정원	[가군]				[나]군	[다]군				
				정원 내	정원 외			정원 내	정원 내	정원 외			
				수능, 실기/실적	수능			수능	수능, 실기/실적	수능, 실기/실적			
				일반 학생	기회 균형	농어촌 학생	특성화고 출신자	일반 학생	일반 학생	기회 균형	농어촌 학생	특성화고 출신자	
인문 대학	국어국문학과	인문	26	6	1	1							
	영어영문학과		45	11	1	1							
	독어독문학과		29	6	1	1							
	불어불문학과		30	7	1	1							
	일본지역문화학과		29	7	1	1							
	중어중국학과		46	12	1	1							
자연 과학 대학	수학과	자연	33					9	1	1			
	물리학과		42					12	1	1			
	화학학과		42					12	1	1			
	패션산업학과		33					9	1	1	1		
	해양학과		27					7	1	1			
사회 과학 대학	사회복지학과	인문	26	7	1	1							
	미디어커뮤니케이션학과		26	7	1	1							
	문헌정보학과		26	7	1	1							
	창의인재개발학과		26	7	1	1							
글로벌 정경 대학	행정학과	인문	30					8	1	1			
	정치외교학과		26					7+1	1	1			
	경제학과		63					18	1	1	3		
	Global Trade & Service학부		94					32	2	1	3		
	소비자학과		34					10	1	1	1		
공과 대학	기계공학과	자연	108	35	2	1	3						
	전기공학과		65	20	2	1	2						
	전자 공학부		전자공학전공	99	33	2	1	3					
			반도체융합전공										
	산업경영공학과		59	17	1	1	2						
	신소재공학과		33	9	1	1	1						
	안전공학과		34	10	1	1	1						
	에너지화학공학과		36	10	1	1	1						
바이오-로봇시스템공학과	36	10	1	1	1								
정보 기술 대학	컴퓨터공학부	자연	97					31	1	2	3		
	정보통신공학과		69					20	1	2	2		
	임베디드시스템공학과		34					10	1	1	1		
경영 대학	경영학부	인문	88	28	1	1	2						
	데이터과학과		19	5	1	1	1						
	세무회계학과		26	7	1	1	1						

단과 대학	모집단위		계열	입학 정원	[가군]				[나]군	[다군]			
					정원 내		정원 외		정원 내	정원 외			
					수능, 실기/실적		수능		수능	수능, 실기/실적		수능, 실기/실적	
					일반 학생	기회 균형	농어촌 학생	특성화고 출신자	일반 학생	일반 학생	기회 균형	농어촌 학생	특성화고 출신자
예술 체육 대학	조형예술 학부	한국화전공	예체능	14					7				
		서양화전공		15									
	디자인학부			56	14								
	공연예술학과			28					6	1	2		
	스포츠과학부			64	27								
	운동건강학부			55	23								
사범 대학	국어교육과		인문	15	6	1							
	영어교육과			15	6	1							
	일어교육과			15	6	1							
	수학교육과		자연	18	8	1							
	체육교육과		예체능	15	7	1							
	유아교육과		인문	20	8	1							
	역사교육과			10	3	1							
	윤리교육과			10	3	1							
도시 과학 대학	도시행정학과		인문	26					7	1	1		
	도시환경 공학부	건설환경공학전공	자연	49					14	1	1	1	
		환경공학전공		25					7		1	1	
	도시공학과			32					9	1	1	1	
	도시건축 학부	건축공학전공		74						22	1	2	2
도시건축학전공													
생명 과학 기술 대학	생명 과학부	생명과학전공	자연	26	8	1	1						
		분자의생명전공		25	8								
	생명 공학부	생명공학전공		30	9		1						
		나노바이오공학전공		25	7	1							
융합 자유 전공 대학	자유전공 학부	자유전공학부(인문)	인문	87				26					
		자유전공학부(자연)	자연	129				38					
동북아국제통상 물류학부	동북아국제통상전공		인문	38					11				
	스마트물류공학전공			10					7				
법학부			인문	54					15	1	1		
합계				2,516	404	26	31	18	64	290+1	20	24	19

- 정시모집 일반학생전형 모집단위별 모집인원은 2024학년도 미충원 이월 인원이 포함된 인원임 (“+”로 표기, 총 1명)
- 정시모집 <가군> 스포츠과학부, 운동건강학부, 체육교육과, <다군> 조형예술학부, 공연예술학과는 실기고사를 실시함
- 정시모집 <가군> 스포츠과학부, <다군> 조형예술학부와 공연예술학과는 실기/실적 전형임
- 정시모집 <다군> 조형예술학부(서양화전공)은 수시모집 미충원 인원 발생 시 정시모집으로 이월하여 선발 예정
- 정시모집 모집인원은 수시모집 미충원 인원내 따라 변동될 수 있으니 원서접수 전 반드시 변경된 모집인원 확인요망 (모집요강 및 원서접수 페이지)

2026학년도 전형 요약 및 주요 변경사항

모집단위 및 모집인원

원서접수 및 전형 일정 등 안내

전형료

수험생 유의사항

세부 전형별 안내

실기고사

대학수학능력시험 성적 반영 방법

학교폭력 조치사항 반영 방법

등록 표기 및 환불 안내

대학 생활

Ⅲ. 원서접수 및 전형 일정 등 안내

1. 원서접수

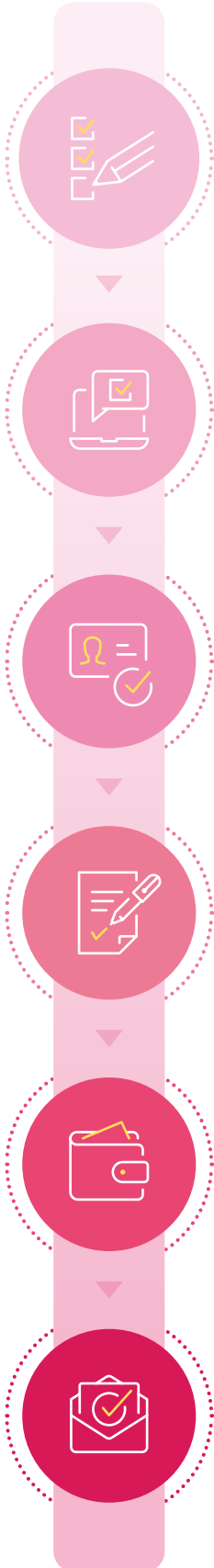

01 모집요강 및 원서접수 유의사항 확인

- V. 수험생 유의사항, VI. 세부 전형별 안내 등 숙지
- 인터넷 원서접수 유의사항 숙지

02 인터넷 원서접수

- 본교 입학홈페이지(admission.inu.ac.kr)
- 대행사: 진학어플라이

03 공통원서 작성

- 대입 표준공통원서 작성
- 원서접수일 기준 6개월 이내 촬영한 수험생 본인의 컬러 증명사진 업로드

04 원서 작성

- 지원 후에는 변경 및 취소가 불가하므로 유의
- 성명, 주민등록번호는 주민등록상에 기재된 내용과 일치하여야 함

05 전형료 결제

- 전형료 결제(입금)후에는 지원자 본인의 과실 및 고의를 불문하고 변경 및 접수 취소 불가

06 접수완료 확인 및 서류제출

- 수험번호 및 지원내용 재확인
- 서류제출 대상자 및 실기고사 대상자 출력물 확인
- 서류제출 대상자의 경우 기간 내 제출서류 송부

2. 전형 일정

구분		일정	안내 및 유의사항		
원서접수		2025. 12. 29.(월) 10:00 ~ 12. 31.(수) 18:00	<ul style="list-style-type: none"> • 본교 입학안내 홈페이지(admission.inu.ac.kr) • 인터넷 접수만 가능, 기간 내 24시간 접수 가능 단, 마감일인 12. 31.(수)에는 18:00까지만 가능 		
서류제출		2025. 12. 29.(월) ~ 2026. 1. 8.(목) 17:00	<ul style="list-style-type: none"> • 서류제출 대상자에 한함 <ul style="list-style-type: none"> - 지원 자격 및 전형별 제출서류 반드시 확인 - 서류 미제출 시 사정 대상에서 제외 • 제출 방법: 등기우편 및 방문 <ul style="list-style-type: none"> - 등기우편: 2026. 1. 8.(목) 우체국 소인까지 유효 - 방문: 제출 기간 내 평일 09:00 ~ 17:00 (토, 일, 공휴일 제외) • 제출처 <ul style="list-style-type: none"> - (우)22012 인천광역시 연수구 아카데미로 119 인천대학교 입학관리과(대학본부 1호관 101호) 정시모집 담당자 		
실기 고사	「가」군	스포츠과학부	2026. 1. 9.(금) ~ 1. 10.(토)	<ul style="list-style-type: none"> • 세부 일정, 안내사항은 2026. 1. 6.(화) 입학안내 홈페이지 공지 • 개별 통보 없음 • 지원 인원 등에 따라 공고된 기간(종료일)에서 단축될 수 있음 	
		운동건강학부	2026. 1. 8.(목)		
		체육교육과	2026. 1. 7.(수)		
	「다」군	조형예술학부	2026. 1. 21.(수)		<ul style="list-style-type: none"> • 세부 일정, 안내사항은 2026. 1. 16.(금) 입학안내 홈페이지 공지 • 개별 통보 없음 • 지원 인원 등에 따라 공고된 기간(종료일)에서 단축될 수 있음
		공연예술학과	2026. 1. 21.(수) ~ 1. 25.(일)		
최초 합격자 발표		2026. 2. 2.(월) 까지	<ul style="list-style-type: none"> • 본교 입학안내 홈페이지 공지(개별 통보 없음) • 합격 여부 미확인에 대한 책임은 지원자 본인에게 있음 		
최초 합격자 등록		2026. 2. 3.(화) 09:00 ~ 2. 5.(목) 15:00	<ul style="list-style-type: none"> • 등록금은 합격자 개별 가상계좌로 송금 • 차수별 등록 기한 내 등록금을 납부해야 하며 미납 시 합격(입학) 취소 		

3. 총원 합격 발표 및 등록 기간(미등록 총원 등)

구분	발표		등록	비고
1차	2026. 2. 5.(목) 22:00까지	입학안내 홈페이지 공지	발표 직후 ~ 2026. 2. 6.(금) 14:00	<ul style="list-style-type: none"> • 합격 조회 후 등록금 고지서 확인, 개인 가상계좌번호로 등록금 납부 • 차수별 등록 기간 내 등록금을 납부하지 않으면 합격(입학) 취소 • 주말은 학자금 대출 실행 불가로 인해 총원 진행하지 않음
2차	2026. 2. 6.(금) 22:00까지		발표 직후 ~ 2026. 2. 9.(월) 14:00	
3차	2026. 2. 9.(월) 22:00까지	개별통보 및 입학안내 홈페이지 공지	홈페이지 발표 직후 ~ 2026. 2. 10.(화) 14:00	
4차	2026. 2. 10.(화) 22:00까지		홈페이지 발표 직후 ~ 2026. 2. 11.(수) 14:00	
5차 (최종)	2026. 2. 12.(목) 18:00까지		홈페이지 발표 직후 ~ 2026. 2. 13.(금) 15:00	

- 상기 일정은 학내·외 사정에 따라 변경될 수 있으므로 입학안내 홈페이지 공지사항을 반드시 확인하시기 바랍니다.
- 지원자는 입학안내 홈페이지를 통하여 반드시 합격 여부를 확인해야 하며, 미확인으로 인한 합격 취소 등 모든 불이익은 본인의 책임입니다.
- 지원자는 총원 합격 발표 기간 동안 전화 수신이 가능하게 하고 입학원서 내 연락처의 오류나 변경, 연락 두절 등으로 3회까지 전화 통화가 불가하여 합격 통보가 되지 않는 경우 차순위자로 총원합니다. 이와 관련하여 추후 어떠한 사유로도 이의를 제기할 수 없습니다.
- 개인정보보호를 위해 유선으로 합격자 안내 및 등록금 납부 완료 여부를 확인해드리지 않으니 반드시 합격자 발표 시 공지되는 안내문에 따라 합격 여부 및 등록금 정상 납부 여부를 확인하시기 바랍니다.
- 예비순위자는 모집인원의 차점 성적 순위 300%까지 공고하나, 미등록 및 입학 포기로 인한 결원의 보충은 공고한 범위를 넘더라도 성적순(자격미달자 등은 제외)으로 총원합니다.

2026학년도 전형 요약 및 주요 변경사항

모집단위 및 모집인원

원서접수 및 전형 일정 등 안내

전형료

수험생 유의사항

세부 전형별 안내

실기고사

대학수학능력시험 성적 반영 방법

학교폭력 조치사항 반영 방법

등록 포기 및 환불 안내

대학 생활

IV. 전형료

1. 전형료

전형구분	모집단위	전형료(원서접수 수수료 포함 금액)		
		일반관리비	실기고사료	합계
일반학생전형	인문계열, 자연계열, 디자인학부	29,000원	-	29,000원
	예체능계열(디자인학부 제외)	29,000원	30,000원	59,000원
농어촌학생전형	인문계열, 자연계열	29,000원	-	29,000원
	예체능계열	29,000원	30,000원	59,000원
특성고출신자전형	인문계열, 자연계열	29,000원	-	29,000원
기회균형전형	해당 모집단위	면제		

- 원서접수 완료 후 지원 취소 및 변경할 수 없으며 전형료는 환불 또는 반환하지 않습니다.
- 단, 아래 "나. 전형료 환불·반환 기준"에 해당하는 경우 증빙서류 및 환불·반환 요청 사유를 심사하여 전형료의 전부 또는 일부 금액을 환불 또는 반환함

2. 전형료 환불·반환 안내

가. 신청 방법

- 신청 기간: 아래 ①~④항 해당자 신청 기한: 2026. 1. 8.(목) 17:00까지
아래 ⑤~⑧항 해당자 신청 기한(전형료 담당자와 사전 통화 후 신청): 사유 발생일로부터 7일 이내까지
- 신청 방법: 입학안내 홈페이지 내 [환불·반환 신청페이지]를 통하여 접수
- 기타사항
 - 원서접수 후 항목별 신청 기간 내에 접수를 완료하고, 상기 환불·반환 관련 서류(증빙서류 포함)를 제출한 자에 한함
 - 모든 증빙서류는 원서접수 개시일(2025. 12. 29.(월)) 이후 발급된 서류만 인정
 - 환불·반환 방법 중 [금융기관의 계좌로 이체]를 선택한 경우 환불·반환할 금액에서 금융기관의 전산망 사용 비용을 차감하고 환불·반환할 수 있으며, 금융기관 전산망 사용 비용이 환불·반환할 금액 이상이면 환불·반환하지 않음

나. 전형료 환불·반환 기준 및 제출서류

구분	대상자	자격별 증빙서류	금액
환불	① 「국가보훈 기본법」 제3조제2호에 따른 국가보훈대상자	- 대학입학특별전형대상자 증명서 1부 - 가족관계증명서 1부(지원자 기준. 단, 독립유공자 손자녀 중 친손의 경우 부 기준, 외손의 경우 모 기준 발급)	전액 (원서 접수 수수료 공제 후 환불)
	② 「국민기초생활 보장법」 제2조제1호 및 제2호에 따른 수급자	- 수급자 증명서 1부(지원자 기준)	
	③ 「국민기초생활보장법」 제2조제10호에 따른 차상위계층	아래 서류 중 택 1 - 차상위 본인부담경감대상자 증명서 1부 - 장애(아동)수당대상자확인서 1부 - 장애인연금대상자확인서 1부 - 자활근로자확인서 1부 - 차상위계층확인서 1부 - 한부모가족증명서 1부	
	④ 「한부모가족지원법」 제5조 및 제5조의2에 따른 지원대상자	※ 지원자 기준 자격증명서(확인서)가 아닌 경우, 부 또는 모 기준 가족관계증명서와 주민등록표등본 각 1부 추가 제출	
반환	⑤ 입학전형에 응시한 사람이 착오로 과납한 경우		과납액
	⑥ 본교의 귀책사유, 천재지변으로 입학전형에 응시하지 못한 경우		전액
	⑦ 질병(생활질병 제외) 또는 사고 등으로 의료기관에 입원하거나 본인의 사망으로 입학전형에 응시하지 못한 경우 ※ 해당사항을 증명할 수 있는 경우만 해당(병원진단서, 입원확인서 등)		전액
	⑧ 「고등교육법」 제34조의4제5항 및 「고등교육법 시행령」 제42조의3에 따라 입학전형 관련 수입·지출에 따른 잔액이 발생하면 해당 학년도 4월 30일까지 납부한 입학전형료에 비례하여 반환		해당 금액

V. 수험생 유의사항

1. 복수지원 허용 범위

정시모집 대학(교육대학 포함, 산업대학·전문대학 제외)에 있어서는 모집기간 군(가, 나, 다)이 다른 대학 간 또는 동일 대학 내 복수 지원이 가능합니다.

2. 복수지원 금지

- 가. 수시모집 대학(산업대학, 교육대학, 전문대학 포함)의 합격자(최초 합격자 및 총원 합격자)는 등록 여부와 관계없이 정시모집 및 추가 모집에 지원할 수 없습니다.
- 나. 정시모집 지원 시 모집기간 군이 같은 대학(교육대학 포함) 간 또는 동일 대학 내 모집기간 군이 같은 모집단위(일반전형과 특별전형 간 포함) 간 복수 지원을 금지합니다. ※ 산업대학, 전문대학은 모집기간 군의 제한 없음
- 다. 전문대학 및 산업대학 수시모집 합격자는 다른 모집 시기에 실시하는 대학, 산업대학, 교육대학 또는 전문대학의 모집에 지원할 수 없습니다.
- 라. 정시모집에 합격하고 등록(최초 등록 및 총원 등록 포함)한 자는 추가모집에 지원할 수 없으나, 정시모집 미등록 총원 등록 마감일 16시까지 정시모집 등록을 포기한 자에 한하여 추가모집 지원이 가능합니다.
- 단, 산업대학·전문대학 정시모집 합격자는 정시모집 등록을 포기하지 않아도 추가모집에 지원할 수 있습니다.

‘대학(산업대학, 교육대학, 전문대학 포함)’과 ‘특별법에 의해 설치된 대학*·각종학교’간에는 복수지원 금지 및 이중등록 금지 원칙을 적용하지 않습니다.

※ 특별법에 의해 설치된 대학 및 각종학교: 육·해·공군사관학교, 국군간호사관학교, 경찰대학, 광주과학기술원, 대구경북과학기술원, 울산과학기술원, 한국과학기술원, 한국에너지공과대학교, 한국예술종합학교, 한국전통문화대학교, 한국폴리텍대학, 한국방송통신대학교 등

3. 이중등록 금지

- 가. 정시모집에서 최초 합격 및 총원 합격에 의해 복수의 대학에 합격한 자는 정시모집 등록 기간 내에 1개 대학에만 등록해야 합니다.
- 나. 정시모집 합격자가 총원 합격자 발표 기간 중 다른 대학의 총원 합격 통보를 받은 경우, 차순위 수험생의 합격 기회 박탈 등 선의의 피해자 발생을 사전에 방지하기 위하여 등록을 원하지 않는 대학에 등록 포기 의사를 즉시 전달해야 합니다.
- 다. 정시모집에서 합격한 대학에 이미 등록한 자가 타 대학의 정시모집에 총원 합격하여 그 대학에 등록하고자 할 경우에는 먼저 등록한 대학에 등록 포기 의사를 명확히 전달한 후, 총원 합격 대학에 등록하는 것을 원칙으로 합니다.

4. 대입지원 위반자 조치사항

- 가. 수시모집 합격자(최초 합격자 및 총원 합격자로 통보 받은 자(홈페이지 게시 등))는 등록 의사와 관계없이 합격자로 처리되며, 모든 대학(산업대학, 교육대학, 전문대학 포함)의 정시모집, 추가모집에 지원할 수 없습니다. 이를 위반한 경우 지원, 합격(또는 입학) 사실이 취소될 수 있습니다.
- 나. 입학전형이 종료된 후 모든 대학 지원자의 지원/합격/등록 자료를 전산 검색하여 대입 지원 위반자(복수 지원 위반, 이중 등록 위반 등)로 검출되는 경우에는 등록 마감 후라도 지원/합격/입학을 취소합니다.

5. 본교 유의사항

가. 원서접수 및 서류제출 관련

- 1) 대입 지원에서 부정한 방법으로 지원하거나 이에 협조하여 공정한 학생 선발 업무를 방해한 경우, 접수, 합격, 입학을 무효로 처리할 수 있으며, 본인 및 관련자는 별도의 민·형사상 처벌을 받을 수 있습니다. 또한, 입학이 취소되는 경우 해당자가 납부한 등록금은 반환하지 않습니다. 단, 등록금을 납부한 학기가 종료되지 않은 경우에는 「대학 등록금에 관한 규칙」의 반환기준에 따라 반환합니다.
- 2) 정시모집 모집인원은 수시모집 등록 결과에 따라 변동될 수 있으며, 확정된 모집인원은 원서접수 시 입학안내 홈페이지에서 확인 바랍니다.
- 3) 원서접수가 완료된 후에는 지원자의 과실 및 고의를 불문하고 지원사항 변경(전형 및 모집단위 등) 및 원서접수 취소가 불가능하며, 전형료를 환불받을 수 없습니다.(전형료 환불·반환 기준 해당자는 가능)
- 4) 전형자료(원서, 제출서류, 사진 등)에 주요사항이 누락되거나 허위 기재, 위·변조 등 부정이 있다고 판단될 때는 지원, 합격, 입학을 취소할 수 있습니다. 또한, 지원자 및 관련자는 별도의 처벌을 받을 수 있습니다.

2026학년도 전형 요약 및 주요 변경사항

모집단위 및 모집인원

원서접수 및 전형일정 등 안내

전형료

수험생 유의사항

세부 전형별 안내

실기 고사

대학수학능력시험 성적 반영 방법

학교폭력 조치사항 반영 방법

등록 포기 및 환불 안내

대학 생활

- 5) 제출서류 이외에 사실 확인에 필요한 서류를 추가로 요구할 수 있으며, 제출한 서류는 일절 반환하지 않습니다.
- 6) 제출서류(학력 및 자격 증빙 등) 미제출자는 합격자 사정 대상에서 제외합니다.
- 7) 서류제출 기간 이후 지원 자격 심사를 진행하며 심사 과정 중 일부 서류 미비자에 대해 서류 보완을 요청할 수 있습니다. 요청 기한까지 자격 기준을 충족시키지 못하면 합격자 사정 대상에서 제외됩니다.
- 8) 지원 자격 미달자는 불합격 처리됩니다.

나. 합격(총원 합격 포함) 및 등록 관련

- 1) 입학 성적 및 평가 내용은 공개하지 않습니다.
- 2) 지원 자격 미달자, 실기고사 미응시자 및 부분 응시자, 부정 행위자는 합격자 사정 대상에서 제외합니다.
- 3) 입학성적이 다른 지원자들에 비해 현저한 차이가 있어 본교에서의 수학에 지장이 있다고 판단되는 자는 모집인원과 관계없이 총원 하지 않거나 입학을 허가하지 않을 수 있습니다.
- 4) 수험생은 합격자 발표 관련 안내사항(일정, 고지 방법, 등록, 유의사항 등)을 숙지하여 합격 여부를 조회해야 하며 미확인 등으로 인하여 발생하는 모든 불이익은 지원자 본인의 책임입니다.
- 5) 합격자 조회를 위한 개인정보 등을 타인과 공유하여 발생하는 모든 불이익은 지원자 본인의 책임입니다.
- 6) 합격자(총원 합격 포함)는 정해진 등록 기간에 등록금을 납부해야 하며, 기간 내 납부하지 않을 경우 합격을 취소합니다.
- 7) 2026년 2월 졸업예정자의 경우 2026년 2월까지 졸업하지 못하면 지원 자격 미달로 합격(입학)을 취소합니다.
(한국보다 학기 시작이 한 달 늦은 국가(일본 등)는 2026년 3월까지 졸업해야 합니다.)
- 8) 입학 후에도 서류 검증 등을 통하여 주요사항 누락, 서류 위조 및 허위 사실 등 부정 입학이 확인되는 경우, 입학이 취소될 수 있습니다.

다. 미등록 총원 및 등록 관련

- 1) 정시모집 합격자 중 미등록 및 입학 포기로 인한 결원은 2026. 2. 12.(목) 18:00까지 총원 합격 발표합니다.
해당 일시 이후 발생하는 정원 내 결원은 추가모집으로 이월됩니다.
- 2) 최초 합격자 발표 시 모집단위별 모집인원의 300%를 예비순위자로 공고하며, 결원의 보충은 공고한 범위를 넘더라도 성적순(자격 미달자 등은 제외)으로 총원합니다.
- 3) 연락처 기재 누락 및 오류 등으로 인하여 연락이 되지 않을 때 이에 따르는 모든 불이익은 지원자 본인의 책임입니다.
- 4) 총원 전화 시 지원자 본인의 합격 유지/포기 권한이 원서에 기재한 모든 연락처와 공유되고 있다고 간주하고 연락하므로 반드시 총원 발표 전에 연락처를 확인 바랍니다.
- 5) 전화로 총원 합격자를 통보할 경우, 지원자가 원서접수 시 입력한 연락처로 3회 이상 통화 시도 후 연결이 되지 않으면 총원 대상에서 제외하고 차순위자로 총원합니다.

라. 이의신청 접수 및 운영과정

- 1) 본교에서는 대학입학전형의 공정성을 유지하고 응시자의 불이익 방지를 위해 이의신청 프로세스를 운영합니다.
- 2) 사유발생일로부터 5일 이내 서면으로 신청하며, 자세한 내용은 본교 입학안내 홈페이지를 참고하시기 바랍니다.

마. 최종합격자 중 추가서류 제출 관련

최종합격자 중 아래 추가서류 제출대상자는 **2026. 2. 20.(금)까지** 입학관리과로 해당 서류 등기우편 및 방문제출

농어촌학생전형	<ul style="list-style-type: none"> • 졸업예정자가 최종 합격한 경우 2026. 2. 13.(금) 이후 발급한 유형별 추가서류 제출 <ul style="list-style-type: none"> - 유형1(중·고): 지원자, 부, 모의 주민등록표초본 각 1부, 고교 졸업증명서 1부 - 유형2(초·중·고): 지원자의 주민등록표초본 1부, 고교 졸업증명서 1부 ※ 고교 졸업일까지 지원 자격을 유지하지 않으면 합격(입학)이 취소될 수 있음
국외고 졸업(예정)자	<ul style="list-style-type: none"> • 고교 졸업증명서 아포스티유 확인서(영사 확인 대체가능/한국어, 영어 외의 원문은 번역공증필수) • Letter of Consent(추후 공지사항 참고)

Ⅵ. 세부 전형별 안내

수능, 실기/실적(일반학생전형) 「가/나/다」군

1. 지원 자격

고등학교 졸업(예정)자 또는 관계 법령에 의하여 고등학교 졸업자와 동등 이상의 학력이 있다고 인정된 자로서, 2026학년도 대학수학능력 시험에서 모집단위별 수능 반영 영역 및 한국사를 모두 응시한 자

2. 최저학력기준: 없음

3. 전형 방법

가. 전형 요소 반영 비율

유형	모집단위	전형 방법	전형 요소 반영 비율(%)		계(%)
			수능	실기	
수능	인문계열, 자연계열, 디자인학부	일괄합산	100(1,000점)	-	100 (1,000점)
	체육교육과		50 (실질: 62.5)(500점)	50 (실질: 37.5)(500점)	
	운동건강학부		60(600점)	40(400점)	
실기/실적	스포츠과학부		40(400점)	60(600점)	
	조형예술학부, 공연예술학과		30(300점)	70(700점)	

※ 실기고사 해당 모집단위는 [Ⅶ. 실기고사] 참고

※ 학교폭력 조치사항 처분별(1~9호) 전형 총점 감점 또는 부적격처리. 상세 내용은 [Ⅸ. 학교폭력 조치사항 반영 방법] 참고

나. 대학수학능력시험 성적 반영 방법

1) 대학수학능력시험 영역별 반영 비율(백분위, 영어등급 활용)

계열 및 모집단위	수능 영역별 반영 비율(%)						수능총점(점)	
	국어	수학	탐구(2개 과목)			영어		한국사
			사회	과학	직업			
인문계열(동북아국제통상물류학부 제외), 패션산업학과	35	30	25	-	-	응시 필수	1,000	
자연계열(패션산업학과 제외), 동북아국제통상물류학부	25	35	30	-	10		1,000	
디자인학부	45	15	30	-	-		1,000	
운동건강학부	40	-	40	-	20		600	
스포츠과학부	-	-	-	-	-		400	
조형예술학부, 공연예술학과	45	-	45	-	10		300	
체육교육과	-	-	-	-	-		500	

2) 영어영역 등급별 점수표

등급	1	2	3	4	5	6	7	8	9
점수	100	98	95	80	70	60	30	10	0

3) 한국사는 필수응시영역으로 응시 여부만 확인하며 점수는 반영하지 않음. 단, 동점자 처리 시 반영

4) 탐구영역은 2개 과목 반영하며 직업탐구는 반영 불가. 제2외국어/한문 대체 불가

2026학년도 전형 요약 및 주요 변경사항

모집단위 및 모집인원

원서접수 및 전형일정 등 안내

전형료

수험생 유의사항

세부 전형별 안내

실기고사

대학수학능력시험 성적 반영 방법

학교폭력 조치사항 반영 방법

등록 포기 및 환불 안내

대학 생활

4. 합격자 선발

가. 모집단위별 입시총점 순으로 합격자 선발

나. 모집단위별 동점자 처리 기준

계열 및 모집단위	동점자 처리기준
인문계열 (동북아국제통상물류학부 제외), 패션산업학과, 디자인학부	①수능 국어 환산점 ②수능 수학 환산점 ③수능 영어 환산점 ④수능 탐구 환산점 ⑤탐구 표준점수 상위 1개 과목의 표준점수 ⑥탐구 표준점수 하위 1개 과목의 표준점수 ⑦한국사 등급
자연계열(패션산업학과 제외), 동북아국제통상물류학부	①수능 수학 환산점 ②수능 국어 환산점 ③수능 영어 환산점 ④수능 탐구 환산점 ⑤탐구 표준점수 상위 1개 과목의 표준점수 ⑥탐구 표준점수 하위 1개 과목의 표준점수 ⑦한국사 등급
예체능계열 (디자인학부 제외)	①실기 최종(환산)점수 ②수능 국어 환산점 ③수능 영어 환산점 ④수능 탐구 환산점 ⑤탐구 표준점수 상위 1개 과목의 표준점수 ⑥탐구 표준점수 하위 1개 과목의 표준점수 ⑦한국사 등급

다. 모집단위별 수능 반영 영역 및 한국사 중 응시하지 않은 영역이 있는 경우 불합격 처리

라. 서류 미제출자 및 지원 자격 미충족자 불합격 처리

마. 실기고사 결시자 및 부분응시자는 불합격 처리

바. 합격자의 미등록 및 입학포기로 인한 결원은 모집단위별 차순위자로 충원

사. 입학성적이 다른 지원자들에 비해 현저한 차이가 있어 본교에서의 수학에 지장이 있다고 판단되는 자는 모집인원과 관계없이 충원하지 않거나 입학을 허가하지 않을 수 있음

5. 제출서류

구분	대상자		제출서류	
공통 서류	서류제출 대상자		입학원서	
학력 서류	국내정규 고교졸업 (예정)자	2005년 2월 ~ 2026년 2월 졸업(예정)자	학생부 온라인 제공 동의자 ¹⁾	제출서류 없음
		2004년 2월 이전 졸업자	학생부 온라인 제공 비동의자, 비대상교	고교 학교생활기록부(원본대조필) 또는 졸업증명서 1부
	검정고시 합격자	2017년 1회 ~ 2025년 2회까지	대입전형자료 온라인 제공 동의자	제출서류 없음 ※ 단, 국내 고교 재학 사실이 있는 자는 학교생활기록부 1부를 필수로 제출해야 함
			대입전형자료 온라인 제공 비동의자	검정고시 합격증명서 1부 ※ 단, 국내 고교 재학 사실이 있는 자는 학교생활기록부 1부를 필수로 제출해야 함
	2016년 이전	대입전형자료 온라인 미제공자		
	국외 고교 졸업(예정)자	학생부 온라인 제공 비대상교	국외 고교 졸업(예정)증명서 ²⁾ 1부	

¹⁾ 단, 2005년 2월 ~ 2021년 2월 졸업자는 개인 온라인 생성신청 필요(apply.neis.go.kr)

²⁾ 영사확인 또는 아포스티유 필수

[학교생활기록부 온라인 생성신청]

- 대상자: 2005년 2월 ~ 2021년 2월 졸업자
- 신청 방법: 대입전형자료 온라인생성 시스템 apply.neis.go.kr
- 신청 기간: 2025. 12. 16.(화) ~ 12. 26.(금) 18:00
- 신청 후 발급되는 [자료제공 인증번호]를 원서접수 시 입력

[검정고시 대입전형자료 온라인 신청]

- 신청 방법: 나이스 대국민서비스 www.neis.go.kr
- 신청 기간: 2025. 12. 29.(월) ~ 12. 31.(수) (원서접수 마감 전까지)
- 신청 후 [제출동의 확인번호] 반드시 확인하여 원서 작성 시 기입
- 반드시 [정시모집] 신청 기간 내에 신청, [수시모집] 신청 기간에 사용한 확인번호는 재사용 금지

[서류 제출 유의사항]

- 학교생활기록부 외의 자격 증빙 서류는 2025. 12. 29.(월) 이후 발급한 서류만 인정함
- 인터넷 원서접수사이트에서 [우편발송용 봉투 표지]를 출력하여 서류봉투에 부착한 후, 해당 제출서류와 함께 제출
- 모든 서류는 원본제출을 원칙으로 하며, 사본의 경우 원본대조필(발급기관, 출신고교, 입학관리과 중 택 1) 확인 필수

수능, 실기/실적(기회균형전형(정원 외)) '가/다'군

1. 지원 자격

고등학교 졸업(예정)자 또는 관계 법령에 의하여 고등학교 졸업자와 동등 이상의 학력이 있다고 인정된 자로서 2026학년도 대학수학능력 시험에서 모집단위별 수능 반영 영역 및 한국사를 모두 응시하고 원서접수 시작일 기준 아래 지원 자격 중 하나에 해당하는 자

구분	지원 자격
기초생활수급자	① 「국민기초생활 보장법」 제2조제1호 및 제2호에 따른 수급(권)자
차상위계층, 한부모가족 지원 대상자	② 「국민기초생활 보장법」 제2조제10호에 따른 차상위계층 ③ 「한부모가족지원법」 제5조 및 제5조의2에 따른 지원대상자

2. 최저학력기준: 없음

3. 전형 방법

가. 전형 요소 반영 비율

유형	계열 및 모집단위	전형 방법	전형 요소 반영 비율(%)		계(%)
			수능	실기	
수능	인문계열, 자연계열	일괄합산	100 (1,000점)	-	100 (1,000점)
실기/실적	공연예술학과		30 (300점)	70 (700점)	100 (1,000점)

※ 실기고사 해당 모집단위는 [Ⅶ. 실기고사] 참고
 ※ 학교폭력 조치사항 처분별(1~9호) 전형 총점 감점 또는 부적격처리. 상세 내용은 [Ⅸ. 학교폭력 조치사항 반영 방법] 참고

나. 대학수학능력시험 성적 반영 방법

1) 대학수학능력시험 영역별 반영 비율(백분위, 영어등급 활용)

계열 및 모집단위	수능 영역별 반영 비율(%)						수능총점(점)	
	국어	수학	탐구(2개 과목)			영어		한국사
			사회	과학	직업			
인문계열, 패션산업학과	35	30	25	-	-	10	응시 필수	1,000
자연계열(패션산업학과 제외)	25	35	30	-	-			1,000
공연예술학과	45	-	45	-	-			300

2) 영어영역 등급별 점수표

등급	1	2	3	4	5	6	7	8	9
점수	100	98	95	80	70	60	30	10	0

3) 한국사는 필수응시영역으로 응시 여부만 확인하며 점수는 반영하지 않음. 단, 등점자 처리 시 반영

4) 탐구영역은 2개 과목 반영하며 직업탐구는 반영 불가. 제2외국어/한문 대체 불가

2026학년도 전형 요약 및 주요 변경사항

모집단위 및 모집인원

원서접수 및 전형 일정 등 안내

전형료

수험생 유의사항

세부 전형별 안내

실기고사

대학수학능력시험 성적 반영 방법

학교폭력 조치사항 반영 방법

등록 포기 및 환불 안내

대학 생활

4. 합격자 선발

가. 모집단위별 입시총점 순으로 합격자 선발

나. 모집단위별 동점자 처리 기준

계열 및 모집단위	동점자 처리기준
인문계열, 패션산업학과	①수능 국어 환산점 ②수능 수학 환산점 ③수능 영어 환산점 ④수능 탐구 환산점 ⑤탐구 표준점수 상위 1개 과목의 표준점수 ⑥탐구 표준점수 하위 1개 과목의 표준점수 ⑦한국사 등급
자연계열(패션산업학과 제외)	①수능 수학 환산점 ②수능 국어 환산점 ③수능 영어 환산점 ④수능 탐구 환산점 ⑤탐구 표준점수 상위 1개 과목의 표준점수 ⑥탐구 표준점수 하위 1개 과목의 표준점수 ⑦한국사 등급
공연예술학과	①실기 최종(환산)점수 ②수능 국어 환산점 ③수능 영어 환산점 ④수능 탐구 환산점 ⑤탐구 표준점수 상위 1개 과목의 표준점수 ⑥탐구 표준점수 하위 1개 과목의 표준점수 ⑦한국사 등급

다. 모집단위별 수능 반영 영역 및 한국사 중 응시하지 않은 영역이 있는 경우 불합격 처리

라. 서류 미제출자 및 지원 자격 미충족자 불합격 처리

마. 실기고사 결시자 및 부분응시자는 불합격 처리

바. 합격자의 미등록 및 입학포기로 인한 결원은 모집단위별 차순위자로 충원

사. 입학성적이 다른 지원자들에 비해 현저한 차이가 있어 본교에서의 수학에 지장이 있다고 판단되는 자는 모집인원과 관계없이 총원하지 않거나 입학할 허가하지 않을 수 있음

5. 제출서류

구분	대상자		제출서류	
공동 서류	기회균형전형 지원자 전원		입학원서	
학력 서류	국내정규 고교졸업 (예정)자	2005년 2월 ~ 2026년 2월 졸업(예정)자	학생부 온라인 제공 동의자 ¹⁾ 제출서류 없음	
		2004년 2월 이전 졸업자	학생부 온라인 제공 비동의자, 비대상교 고교 학교생활기록부(원본대조필) 또는 졸업증명서 1부	
	검정고시 합격자	2017년 1회 ~ 2025년 2회까지	대입전형자료 온라인 제공 동의자	제출서류 없음 ※ 단, 국내 고교 재학 사실이 있는 자는 학교생활기록부 1부를 필수로 제출해야 함
			대입전형자료 온라인 제공 비동의자	검정고시 합격증명서 1부 ※ 단, 국내 고교 재학 사실이 있는 자는 학교생활기록부 1부를 필수로 제출해야 함
		2016년 이전	대입전형자료 온라인 미제공자	
	국외 고교 졸업(예정)자	학생부 온라인 제공 비대상교	국외 고교 졸업(예정)증명서 ²⁾ 1부	
자격 서류	기초생활수급자 ³⁾		국민기초생활수급자 증명서 1부 (지원자 기준만 가능)	
	차상위계층 ⁴⁾		차상위 본인부담경감대상자 증명서 1부 장애(아동)수당대상자확인서 1부 장애인연금대상자확인서 1부 자활근로자확인서 1부 차상위계층확인서 1부 중 택1 ※ 단, 지원자 기준 증명서(확인서)가 아닌 경우: 증명서발급자 기준 가족관계증명서, 주민등록표등본 각 1부	
	한부모가족지원대상자 ⁴⁾		한부모가족증명서 1부 ※ 단, 지원자 기준 증명서(확인서)가 아닌 경우: 증명서발급자 기준 가족관계증명서, 주민등록표등본 각 1부	

¹⁾ 단, 2005년 2월 ~ 2021년 2월 졸업자는 개인 온라인 생성신청 필요(apply.neis.go.kr)

²⁾ 영사확인 또는 아포스티유 필수

³⁾ 기초생활수급자의 경우 국민기초생활수급자 증명서가 지원자 기준으로 발급되는자만 지원 자격 인정

⁴⁾ 차상위계층, 한부모가족지원대상자가 지원자 본인이 아닐 경우, 주민등록표등본상 차상위계층 대상자와 지원자가 함께 거주하고 있어야 자격을 인정하며 지원자 기준 증명서(확인서)가 아닌 경우 증명서 발급자 기준의 가족관계증명서 1부, 주민등록표등본 1부를 추가 제출해야 함

- 국민기초생활수급자 증명서, 한부모가족증명서: 주민센터, 정부24(gov.kr) 발급

- 차상위 본인부담경감대상자 증명서: 국민건강보험공단(www.nhis.or.kr) 발급

- 장애(아동)수당대상자확인서, 장애인연금대상자확인서, 자활근로자확인서, 차상위계층확인서: 주민센터, 복지로(bokjiro.go.kr) 발급

[학교생활기록부 온라인 생성신청]

- 대상자: 2005년 2월 ~ 2021년 2월 졸업자
- 신청 방법: 대입전형자료 온라인생성 시스템 apply.neis.go.kr
- 신청 기간: 2025. 12. 16.(화) ~ 12. 26.(금) 18:00
- 신청 후 발급되는 [자료제공 인증번호]를 원서접수 시 입력

[검정고시 대입전형자료 온라인 신청]

- 신청 방법: 나이스 대국민서비스 www.neis.go.kr
- 신청 기간: 2025. 12. 29.(월) ~ 12. 31.(수) (원서접수 마감 전까지)
- 신청 후 [제출동의 확인번호] 반드시 확인하여 원서 작성 시 기입
- 반드시 [정시모집] 신청 기간 내에 신청, **[수시모집] 신청 기간에 사용한 확인번호는 재사용 금지**

[서류 제출 유의사항]

- 학교생활기록부 외의 자격 증빙 서류는 2025. 12. 29.(월) 이후 발급한 서류만 인정함
- 인터넷 원서접수사이트에서 [우편발송용 봉투 표지]를 출력하여 서류봉투에 부착한 후, 해당 제출서류와 함께 제출
- 모든 서류는 원본제출을 원칙으로 하며, 사본의 경우 원본대조필(발급기관, 출신고교, 입학관리과 중 택 1) 확인 필수

2026학년도 전형 요약 및 주요 변경사항

모집단위 및 모집인원

원서접수 및 전형 일정 등 안내

전형료

수험생 유의사항

세부 전형별 안내

실기고사

대학수학능력시험 성적 반영 방법

학교폭력 조치사항 반영 방법

등록 포기 및 환불 안내

대학 생활



수능, 실기/실적(농어촌학생전형(정원 외)) '가/다'군

1. 지원 자격

고등학교 졸업(예정)자로서 2026학년도 대학수학능력시험에서 모집단위별 수능 반영 영역 및 한국사를 모두 응시하고 아래 지원 자격 중 하나에 해당하는 자

구분	지원 자격
유형 1	농어촌 지역 학교에서 중·고등학교 전 교육과정을 이수(입학부터 졸업(예정)까지)하고 교육과정 이수 기간(중·고 입학부터 졸업까지) 동안 본인 및 부모 모두가 농어촌 지역에 거주
유형 2	농어촌 지역 학교에서 초·중·고등학교 전 교육과정을 이수(입학부터 졸업(예정)까지)하고 교육과정 이수 기간(초·중·고 입학부터 졸업까지)동안 본인이 농어촌 지역에 거주

- 지원불가 고교유형: 특수목적고(고교 입학 시점 특수목적고 입학자 포함), 국외고, 검정고시 합격자, 학력인정고, 각종학교 등 지원 불가
- 농어촌 지역: 「지방자치법」 제3조에 따른 읍·면 지역(광역시, 특별자치시, 도, 도·농 통합시의 관할구역 안에 두는 읍·면 포함) 및 「도서·벽지 교육진흥법 시행규칙」 제2조에 따른 도서·벽지 지역(도서·벽지로 지정된 '동' 지역은 농어촌지역으로 인정)
- 초·중·고 재학 중 또는 졸업 이후 행정구역 개편으로 읍·면이 동으로 변경 또는 도서벽지 지역이 해지된 경우, 재학 기간 동안 해당 지역을 읍·면 또는 도서·벽지지역으로 인정함
- 지원 자격에 관한 재학 및 거주 기간 산정 시 연속된 연수<(초)중·고등학교 입학부터 학기를 중단하지 않고 이수하여 졸업한 경우>만 인정하며, 거주 시점 개시일은 해당연도의 각 학교 입학 개시일 기준으로 함
- 졸업예정자가 최종 합격할 경우 고교 졸업일까지 지원 자격(농어촌 지역 고교 재학 및 거주)을 유지(최종합격 이후 추가 증빙)해야 하며, 자격을 유지하지 않을 경우 합격이 취소될 수 있음
- 주민등록 직권 말소(신고)된 경우 농어촌 지역에 거주한 것으로 인정하지 않으며 부정행 방법(위장전입 등)으로 지원하여 합격(입학)한 경우 합격(입학)이 취소되고 별도의 처벌을 받을 수 있음

2. 최저학력기준: 없음

3. 전형 방법

가. 전형 요소 반영 비율

유형	계열 및 모집단위	전형 방법	전형 요소 반영 비율(%)		계(%)
			수능	실기	
수능	인문계열, 자연계열	일괄합산	100 (1,000점)	-	100 (1,000점)
	체육교육과		50 (실질: 62.5) (500점)	50 (실질: 37.5) (500점)	100 (1,000점)
실기/실적	공연예술학과		30 (300점)	70 (700점)	100 (1,000점)

※ 실기고사 해당 모집단위는 [VII. 실기고사] 참고

※ 학교폭력 조치사항 처분별(1~9호) 전형 총점 감점 또는 부적격처리. 상세 내용은 [IX. 학교폭력 조치사항 반영 방법] 참고

나. 대학수학능력시험 성적 반영 방법

1) 대학수학능력시험 영역별 반영 비율(백분위, 영어등급 활용)

계열 및 모집단위	수능 영역별 반영 비율(%)						수능총점(점)	
	국어	수학	탐구(2개 과목)			영어		한국사
			사회	과학	직업			
인문계열, 패션산업학과	35	30	25		-	10	응시 필수	1,000
자연계열(패션산업학과 제외)	25	35	30		-			1,000
공연예술학과	45	-	45		-			300
체육교육과								500

2) 영어영역 등급별 점수표

등급	1	2	3	4	5	6	7	8	9
점수	100	98	95	80	70	60	30	10	0

3) 한국사는 필수응시영역으로 응시 여부만 확인하며 점수는 반영하지 않음. 단, 동점자 처리 시 반영

4) 탐구영역은 2개 과목 반영하며 직업탐구는 반영 불가. 제2외국어/한문 대체 불가

4. 합격자 선발

가. 모집단위별 입시총점 순으로 합격자 선발

나. 모집단위별 동점자 처리 기준

계열 및 모집단위	동점자 처리기준
인문계열, 패션산업학과	①수능 국어 환산점 ②수능 수학 환산점 ③수능 영어 환산점 ④수능 탐구 환산점 ⑤탐구 표준점수 상위 1개 과목의 표준점수 ⑥탐구 표준점수 하위 1개 과목의 표준점수 ⑦한국사 등급
자연계열(패션산업학과 제외)	①수능 수학 환산점 ②수능 국어 환산점 ③수능 영어 환산점 ④수능 탐구 환산점 ⑤탐구 표준점수 상위 1개 과목의 표준점수 ⑥탐구 표준점수 하위 1개 과목의 표준점수 ⑦한국사 등급
공연예술학과, 체육교육과	①실기 최종(환산)점수 ②수능 국어 환산점 ③수능 영어 환산점 ④수능 탐구 환산점 ⑤탐구 표준점수 상위 1개 과목의 표준점수 ⑥탐구 표준점수 하위 1개 과목의 표준점수 ⑦한국사 등급

다. 모집단위별 수능 반영 영역 및 한국사 중 응시하지 않은 영역이 있는 경우 불합격 처리

라. 서류 미제출자 및 지원 자격 미충족자 불합격 처리

마. 실기고사 결시자 및 부분응시자는 불합격 처리

바. 합격자의 미등록 및 입학포기로 인한 결원은 모집단위별 차순위자로 충원

사. 입학성적이 다른 지원자들에 비해 현저한 차이가 있어 본교에서의 수학에 지장이 있다고 판단되는 자는 모집인원과 관계없이 총원하지 않거나 입학을 허가하지 않을 수 있음

2026학년도 전형 요약 및 주요 변경사항
 모집단위 및 모집인원
 원서접수 및 전형일정 등 안내
 전형료
 수험생 유의사항
 세부 전형별 안내
 실기고사
 대학수학능력시험 성적 반영 방법
 학교폭력 조치사항
 등록 포기 및 환불 안내
 대학 생활

5. 제출서류

구분	대상자		제출서류
공통 서류	농어촌학생전형 지원자 전원		입학원서
학력 서류	국내정규 고교졸업 (예정)자	2005년 2월 ~ 2026년 2월 졸업(예정)자	학생부 온라인 제공 동의자 ^{*)} 제출서류 없음
		2005년 2월 이전 졸업자	학생부 온라인 제공 비동의자, 비대상교 고교 학교생활기록부(원본대조필) 또는 졸업증명서 1부
자격 서류	유형1(중·고)		① 농어촌학생 학교장 확인서 1부(입학안내 홈페이지 양식참고) ② 가족관계증명서(지원자 기준) 1부 ③ 주민등록표초본(지원자, 부, 모 기준) ^{*)} 각 1부 ④ 중학교 학교생활기록부(원본대조필) 1부 ⑤ (부모님 이혼 시) 지원자 기본증명서(상세) 1부 친권자의 혼인관계증명서(상세) 1부 (해당자만)계부나 계모의 주민등록초본 1부 ⑥ (부모님 사망 시) 사망자의 기본증명서(상세)나 제적등본 1부 친권자의 혼인관계증명서(상세) 1부 (해당자만)계부나 계모의 주민등록초본 1부
	유형2(초·중·고)		① 농어촌학생 학교장 확인서 1부(입학안내 홈페이지 양식참고) ② 주민등록표초본(지원자 기준) ^{*)} 1부 ③ 초등학교, 중학교 학교생활기록부(원본대조필) 각 1부

^{*)} 단, 2005년 2월 ~ 2021년 2월 졸업자는 개인 온라인 생성신청 필요(apply.neis.go.kr)

^{*)} 자격 해당 기간 주소변동이력 모두 포함

[학교생활기록부 온라인 생성신청]

- 대상자: 2005년 2월 ~ 2021년 2월 졸업자
- 신청 방법: 대입전형자료 온라인생성 시스템 apply.neis.go.kr
- 신청 기간: 2025. 12. 16.(화) ~ 12. 26.(금) 18:00
- 신청 후 발급되는 [자료제공 인증번호]를 원서접수 시 입력

[서류 제출 유의사항]

- 학교생활기록부 외의 자격 증빙 서류는 2025. 12. 29.(월) 이후 발급한 서류만 인정함
- 인터넷 원서접수사이트에서 [우편발송용 봉투 표지]를 출력하여 서류봉투에 부착한 후, 해당 제출서류와 함께 제출
- 모든 서류는 원본제출을 원칙으로 하며, 사본의 경우 원본대조필(발급기관, 출신고교, 입학관리과 중 택 1) 확인 필수

[농어촌학생 최종서류 제출안내]

2026년 고교졸업예정자가 최종 합격할 경우 2026. 2. 13.(금) 이후 발급한 아래 유형별 추가서류를 **2026. 2. 20.(금)까지 인천대학교 입학관리과로 등기우편 및 방문 제출**(고교 졸업일까지 지원 자격을 유지하지 않으면 합격(입학)이 취소될 수 있음)

- 유형1: 지원자, 부, 모 주민등록표초본 각 1부, 고교 졸업증명서 1부
- 유형2: 지원자 주민등록표초본 1부, 고교 졸업증명서 1부

수능(특성화고출신자전형(정원 외)) '가/다'군

1. 지원 자격

특성화고등학교 졸업(예정)자 중 2026학년도 대학수학능력시험에서 본교 지원 모집단위별 반영 영역 및 한국사를 모두 응시하고 모집단위별 기준학과 기준을 충족하는 자

- 특성화고등학교: 「초·중등교육법 시행령」 제91조제1항에 따른 특성화고교(자연현장실습 등 체험위주의 교육을 전문으로 실시하는 고교 제외) 또는 「초·중등교육법 시행령」 제76조의3제1호에 따른 일반고등학교에 설치된 학과 중 특성화고교와 같은 교육과정을 운영하는 전문계 학과를 의미
- 모집단위별 기준학과는 「모집단위별 상세 기준학과표」(27p.) 참고
- 기준학과를 충족하지 못하여도 모집단위와 관련된 전문교과(교육과정 편제상 전문 교과를 의미)를 30단위 이상 이수한 경우 심사 후 인정 여부 결정
- 마이스터고 및 학력인정 평생교육시설 지원 불가

2. 최저학력기준: 없음

3. 전형 방법

가. 전형 요소 반영 비율

유형	계열 및 모집단위	전형 방법	전형 요소 반영 비율(%)		계(%)
			수능	실기	
수능	인문계열, 자연계열	일괄합산	100 (1,000점)	-	100 (1,000점)

나. 대학수학능력시험 성적 반영 방법

1) 대학수학능력시험 영역별 반영 비율(백분위, 영어등급 활용)

계열 및 모집단위	수능 영역별 반영 비율(%)						수능총점(점)	
	국어	수학	탐구(2개 과목)			영어		한국사
			사회	과학	직업			
인문계열, 패션산업학과	35	30	25			10	응시 필수	1,000
자연계열(패션산업학과 제외)	25	35	30					1,000

※ 학교폭력 조치사항 처분별(1~9호) 전형 총점 감점 또는 부적격처리. 상세 내용은 [IX. 학교폭력 조치사항 반영 방법] 참고

2) 영어영역 등급별 점수표

등급	1	2	3	4	5	6	7	8	9
점수	100	98	95	80	70	60	30	10	0

3) 한국사는 필수응시영역으로 응시 여부만 확인하며 점수는 반영하지 않음. 단, 동점자 처리 시 반영

4) 탐구영역은 2개 과목 반영하며 사회탐구, 과학탐구, 직업탐구 모두 선택 가능. 제2외국어/한문 대체 불가

2026학년도 전형 요약 및 주요 변경사항

모집단위 및 모집인원

원서접수 및 전형 일정 등 안내

전형료

수험생 유의사항

세부 전형별 안내

실기교사

대학수학능력시험 성적 반영 방법

학교폭력 조치사항 반영 방법

등록 포기 및 환불 안내

대학 생활

4. 합격자 선발

가. 모집단위별 입시총점 순으로 합격자 선발

나. 모집단위별 동점자 처리 기준

계열 및 모집단위	동점자 처리기준
인문계열, 패션산업학과	①수능 국어 환산점 ②수능 수학 환산점 ③수능 영어 환산점 ④수능 탐구 환산점 ⑤탐구 표준점수 상위 1개 과목의 표준점수 ⑥탐구 표준점수 하위 1개 과목의 표준점수 ⑦한국사 등급
자연계열(패션산업학과 제외)	①수능 수학 환산점 ②수능 국어 환산점 ③수능 영어 환산점 ④수능 탐구 환산점 ⑤탐구 표준점수 상위 1개 과목의 표준점수 ⑥탐구 표준점수 하위 1개 과목의 표준점수 ⑦한국사 등급

다. 모집단위별 수능 반영 영역 및 한국사 중 응시하지 않은 영역이 있는 경우 불합격 처리

라. 서류 미제출자 및 지원 자격 미충족자 불합격 처리

마. 합격자의 미등록 및 입학포기로 인한 결원은 모집단위별 차순위자로 충원

바. 입학성적이 다른 지원자들에 비해 현저한 차이가 있어 본교에서의 수학에 지장이 있다고 판단되는 자는 모집인원과 관계없이 충원하지 않거나 입학할 허가하지 않을 수 있음

5. 제출서류

구분	대상자		제출서류	
공통 서류	서류제출 대상자		입학원서	
학력 서류	국내정규 고교졸업 (예정)자	2005년 2월 ~ 2026년 2월 졸업(예정)자	학생부 온라인 제공 동의 ¹⁾	제출서류 없음
		2004년 2월 이전 졸업자	학생부 온라인 제공 비동의자, 비대상교	고교 학교생활기록부(원본대조필) 1부

¹⁾ 단, 2005년 2월 ~ 2021년 2월 졸업자는 개인 온라인 생성신청 필요(apply.neis.go.kr)

[학교생활기록부 온라인 생성신청]

- 대상자: 2005년 2월 ~ 2021년 2월 졸업자
- 신청 방법: 대입전형자료 온라인생성 시스템 apply.neis.go.kr
- 신청 기간: 2025. 12. 16.(화) ~ 12. 26.(금) 18:00
- 신청 후 발급되는 [자료제공 인증번호]를 원서접수 시 입력

[서류 제출 유의사항]

- 인터넷 원서접수사이트에서 [우편발송용 봉투 표지]를 출력하여 서류봉투에 부착한 후, 해당 제출서류와 함께 제출
- 모든 서류는 원본제출을 원칙으로 하며, 사본의 경우 원본대조필(발급기관, 출신고교, 입학관리과 중 택 1) 확인 필수

2026학년도 정시모집 특성화고출신자전형 모집단위별 상세 기준학과 표

단과 대학	모집단위	2009 개정 교육과정 기준 고교 교육과정의 기준학과명	2015 개정 교육과정 고교 교육과정의 기준학과명
자연 과학 대학	패션산업학과	의상과, 섬유과	섬유과, 의류과, 디자인과, 문화콘텐츠과
글로벌 정경 대학	경제학과	경영정보과, 회계정보과, 무역정보과, 유통정보과, 정보처리과, 콘텐츠개발과, 전자상거래과, 상업디자인과, 관광경영과, 금융정보과, 향만물류과	경영·사무과, 재무·회계과, 유통과, 금융과, 판매과
	Global Trade & Service학부	경영정보과, 회계정보과, 무역정보과, 유통정보과, 정보처리과, 콘텐츠개발과, 전자상거래과, 상업디자인과, 관광경영과, 금융정보과, 관광과, 농산물유통정보과, 환경·관광농업과	경영·사무과, 재무·회계과, 유통과, 금융과, 판매과, 관광·레저과, 해양레저과
공과 대학	기계공학과	기계과, 전자기계과, 금속재료과, 전기과, 전자과, 통신과, 컴퓨터응용과, 토목과, 건축과, 화학공업과, 환경공업과, 세라믹과, 섬유과, 인쇄과, 자동차과, 조선과, 항공과, 컴퓨터게임과, 농업기계과, 냉동공조과, 동력기계과, - 항해과<기계공학과만 해당> - 전자통신과<전기공학과, 전자공학부만 해당>	기계과, 냉동공조과, 자동차과, 조선과, 항공과, 토목과, 건축시공과, 조경과, 금속재료과, 세라믹과, 산업설비과, 화학공업과, 전기과, 전자과, 방송·통신과, 정보컴퓨터과, 항해과, 기관과, 환경보건과, 산업안전과, 농업기계과, - 인쇄·출판과, 농업토목과<기계공학과만 해당>
	전기공학과	기계과, 전자기계과, 금속재료과, 전기과, 전자과, 통신과, 컴퓨터응용과, 토목과, 건축과, 화학공업과, 환경공업과, 세라믹과, 섬유과, 인쇄과, 자동차과, 조선과, 항공과, 컴퓨터게임과, 농업기계과, 냉동공조과, 동력기계과, - 항해과<기계공학과만 해당> - 전자통신과<전기공학과, 전자공학부만 해당>	기계과, 냉동공조과, 자동차과, 조선과, 항공과, 토목과, 건축시공과, 조경과, 금속재료과, 세라믹과, 산업설비과, 화학공업과, 전기과, 전자과, 방송·통신과, 정보컴퓨터과, 항해과, 기관과, 환경보건과, 산업안전과, 농업기계과, - 인쇄·출판과, 농업토목과<기계공학과만 해당>
	전자공학부	기계과, 전자기계과, 금속재료과, 전기과, 전자과, 통신과, 컴퓨터응용과, 토목과, 건축과, 화학공업과, 환경공업과, 세라믹과, 섬유과, 인쇄과, 자동차과, 조선과, 항공과, 컴퓨터게임과, 농업기계과, 냉동공조과, 동력기계과, - 항해과<기계공학과만 해당> - 전자통신과<전기공학과, 전자공학부만 해당>	기계과, 냉동공조과, 자동차과, 조선과, 항공과, 토목과, 건축시공과, 조경과, 금속재료과, 세라믹과, 산업설비과, 화학공업과, 전기과, 전자과, 방송·통신과, 정보컴퓨터과, 항해과, 기관과, 환경보건과, 산업안전과, 농업기계과, - 인쇄·출판과, 농업토목과<기계공학과만 해당>
	바이오-로봇시스템 공학과	기계과, 전자기계과, 금속재료과, 전기과, 전자과, 통신과, 컴퓨터응용과, 토목과, 건축과, 화학공업과, 환경공업과, 세라믹과, 섬유과, 인쇄과, 자동차과, 조선과, 항공과, 컴퓨터게임과, 농업기계과, 냉동공조과, 동력기계과, - 항해과<기계공학과만 해당> - 전자통신과<전기공학과, 전자공학부만 해당>	기계과, 냉동공조과, 자동차과, 조선과, 항공과, 토목과, 건축시공과, 조경과, 금속재료과, 세라믹과, 산업설비과, 화학공업과, 전기과, 전자과, 방송·통신과, 정보컴퓨터과, 항해과, 기관과, 환경보건과, 산업안전과, 농업기계과, - 인쇄·출판과, 농업토목과<기계공학과만 해당>
공과 대학	산업경영공학과	기계과, 전자기계과, 전기과, 전자과, 통신과, 컴퓨터응용과, 건축과, 환경공업과, 섬유과, 자동차과, 조선과, 항공과, 경영정보과, 회계정보과, 무역정보과, 유통정보과, 정보처리과, 전자상거래과, 금융정보과	기계과, 자동차과, 조선과, 항공과, 건축시공과, 조경과, 산업설비과, 전기과, 전자과, 방송·통신과, 정보컴퓨터과, 환경보건과, 산업안전과, 경영·사무과, 재무·회계과, 유통과, 금융과, 판매과
	신소재공학과	기계과, 전자기계과, 금속재료과, 전기과, 전자과, 통신과, 컴퓨터응용과, 화학공업과, 환경공업과, 세라믹과, 자동차과, 조선과, 항공과	기계과, 냉동공조과, 자동차과, 조선과, 항공과, 금속재료과, 세라믹과, 산업설비과, 화학공업과, 전기과, 전자과, 방송·통신과, 정보컴퓨터과, 환경보건과, 산업안전과
	안전공학과	기계과, 전자기계과, 금속재료과, 전기과, 전자과, 통신과, 컴퓨터응용과, 토목과, 건축과, 화학공업과, 환경공업과, 세라믹과, 자동차과, 조선과, 항공과	기계과, 냉동공조과, 자동차과, 조선과, 항공과, 토목과, 건축시공과, 조경과, 금속재료과, 세라믹과, 산업설비과, 화학공업과, 전기과, 전자과, 방송·통신과, 정보컴퓨터과, 환경보건과, 산업안전과
	에너지화학공학과	금속재료과, 화학공업과, 환경공업과, 섬유과	금속재료과, 화학공업과, 섬유과, 환경보건과
정보 기술 대학	컴퓨터공학부	기계과, 전자기계과, 금속재료과, 전기과, 전자과, 통신과, 컴퓨터응용과, 토목과, 건축과, 디자인과, 화학공업과, 환경공업과, 세라믹과, 섬유과, 인쇄과, 자동차과, 조선과, 항공과, 컴퓨터게임과, 만화·애니메이션과, 영상제작과, 정보처리과, 콘텐츠개발과, 전자통신과	기계과, 냉동공조과, 자동차과, 조선과, 항공과, 토목과, 건축시공과, 조경과, 금속재료과, 세라믹과, 산업설비과, 화학공업과, 전기과, 전자과, 방송·통신과, 정보컴퓨터과, 항해과, 기관과, 환경보건과, 산업안전과, 경영·사무과, 재무·회계과, 유통과, 금융과, 판매과
	임베디드시스템 공학과	기계과, 전자기계과, 금속재료과, 전기과, 전자과, 통신과, 컴퓨터응용과, 토목과, 건축과, 디자인과, 화학공업과, 환경공업과, 세라믹과, 섬유과, 인쇄과, 자동차과, 조선과, 항공과, 컴퓨터게임과, 만화·애니메이션과, 영상제작과, 정보처리과, 콘텐츠개발과, 전자통신과	기계과, 냉동공조과, 자동차과, 조선과, 항공과, 토목과, 건축시공과, 조경과, 금속재료과, 세라믹과, 산업설비과, 화학공업과, 전기과, 전자과, 방송·통신과, 정보컴퓨터과, 항해과, 기관과, 환경보건과, 산업안전과, 경영·사무과, 재무·회계과, 유통과, 금융과, 판매과
	정보통신공학과	기계과, 전자기계과, 금속재료과, 전기과, 전자과, 통신과, 컴퓨터응용과, 컴퓨터게임과, 정보처리과, 전자통신과	기계과, 전기과, 전자과, 방송·통신과, 정보컴퓨터과, 경영·사무과
경영 대학	경영학부	경영정보과, 회계정보과, 무역정보과, 유통정보과, 정보처리과, 콘텐츠개발과, 전자상거래과, 상업디자인과, 관광경영과, 금융정보과, 향만물류과	경영·사무과, 재무·회계과, 유통과, 금융과, 판매과, 정보컴퓨터과
	데이터학과	경영정보과, 회계정보과, 무역정보과, 유통정보과, 정보처리과, 콘텐츠개발과, 전자상거래과, 상업디자인과, 관광경영과, 금융정보과, 향만물류과	경영·사무과, 재무·회계과, 유통과, 금융과, 판매과, 정보컴퓨터과
	세무회계학과	경영정보과, 회계정보과, 무역정보과, 유통정보과, 정보처리과, 콘텐츠개발과, 전자상거래과, 상업디자인과, 관광경영과, 금융정보과, 향만물류과	경영·사무과, 재무·회계과, 유통과, 금융과, 판매과, 정보컴퓨터과
도시 과학 대학	건설환경공학전공	기계과, 전자기계과, 금속재료과, 전기과, 전자과, 통신과, 컴퓨터응용과, 토목과, 건축과, 디자인과, 환경공업과, 세라믹과, 조경과, 농업토목과	기계과, 냉동공조과, 자동차과, 조선과, 항공과, 토목과, 건축시공과, 조경과, 금속재료과, 세라믹과, 산업설비과, 전기과, 전자과, 방송·통신과, 정보컴퓨터과, 환경보건과, 산업안전과, 농업토목과, - 디자인과<도시건축학부만 해당>
	환경공학전공	기계과, 전자기계과, 금속재료과, 전기과, 전자과, 통신과, 컴퓨터응용과, 토목과, 건축과, 디자인과, 환경공업과, 세라믹과, 조경과, 농업토목과	기계과, 냉동공조과, 자동차과, 조선과, 항공과, 토목과, 건축시공과, 조경과, 금속재료과, 세라믹과, 산업설비과, 전기과, 전자과, 방송·통신과, 정보컴퓨터과, 환경보건과, 산업안전과, 농업토목과, - 디자인과<도시건축학부만 해당>
	도시건축학부	기계과, 전자기계과, 금속재료과, 전기과, 전자과, 통신과, 컴퓨터응용과, 토목과, 건축과, 디자인과, 환경공업과, 세라믹과, 조경과, 농업토목과	기계과, 냉동공조과, 자동차과, 조선과, 항공과, 토목과, 건축시공과, 조경과, 금속재료과, 세라믹과, 산업설비과, 전기과, 전자과, 방송·통신과, 정보컴퓨터과, 환경보건과, 산업안전과, 농업토목과, - 디자인과<도시건축학부만 해당>
	도시공학과	통신과, 컴퓨터응용과, 토목과, 건축과, 디자인과, 환경공업과, 조경과, 농업토목과, 경영정보과, 유통정보과, 항공과	항공과, 토목과, 건축시공과, 조경과, 방송·통신과, 정보컴퓨터과, 환경보건과, 산업안전과, 농업토목과, 경영·사무과, 유통과, 디자인과

2026학년도 전형 요약 및 주요 변경사항
모집단위 및 모집인원
원서접수 및 전형일정 등 안내
전형료
수험생 유의사항
세부 전형별 안내
실기고사
대학수학능력시험 성적 반영 방법
학교폭력 조치사항 반영 방법
등록 포기 및 환불 안내
대학 생활

Ⅶ. 실기고사

1. 일정

구분	가군		다군	
수험생 유의사항 공고일	2026. 1. 6.(화)		2026. 1. 16.(금)	
	세부일정 및 안내사항은 입학안내 홈페이지 공지, 개별통보하지 않음			
모집단위별 고사일	체육교육과	2026. 1. 7.(수)	조형예술학부	2026. 1. 21.(수)
	운동건강학부	2026. 1. 8.(목)		
	스포츠과학부	2026. 1. 9.(금) ~ 1. 10.(토) ※ 지원인원에 따라 변동 가능	공연예술학과	2026. 1. 21.(수) ~ 1. 25.(일) ※ 지원인원에 따라 변동 가능

2. 전형 요소 반영 비율

유형	전형	모집단위	전형 방법	전형 요소 반영 비율 및 최고·최저점						계
				수능			실기			
				비율(%)	최고점(점)	최저점(점)	비율(%)	최고점(점)	최저점(점)	
수능	일반학생	운동건강학부	일괄 합산	60	600	0	40	400	0	100% (1,000점)
	일반학생, 농어촌학생	체육교육과		50 (실질 62.5)	500	0	50 (실질 37.5)	500	200	
실기 /실적	일반학생	조형예술학부		30	300	0	70	700	0	
	일반학생	스포츠과학부		40	400	0	60	600	0	
	일반학생, 기회균형, 농어촌학생	공연예술학과		30	300	0	70	700	0	

※ 모든 전형자료 성적은 소수점 이하 셋째 자리에서 반올림

3. 실기고사 종목 및 배점

가. 가군 실기고사(종목별 절대평가)

스포츠과학부			운동건강학부			체육교육과		
실기종목	배점(점)		실기종목	배점(점)		실기종목	배점(점)	
	최고	최저		최고	최저		최고	최저
메디신불던지기	200	0	메디신불던지기	200	0	농구왕복레이업슛(1분)	200	80
제자리멀리뛰기	200	0	지그재그런	200	0	제자리멀리뛰기	150	60
20m왕복달리기	200	0	-	-	-	메디신불던지기	150	60

나. 다군 실기고사

모집단위	실기종목	배점(점)	고사시간	화지	주제	
조형예술학부	한국화전공	택1	700	4시간	반절화선지	정물
					2/3절화선지	인물(모델 또는 사진)
	서양화전공	택1	700	4시간	3절켄트지	인물(모델 또는 사진)
					수채화(인물)	
	소묘(인물)					
준비물	공통		• 흑색펜(수험번호 기재용)			
	한국화전공	수묵담채(공통)	• 먹, 붓, 베틀, 연필, 지우개, 칼, 채색용구, 한국화물감, 접시, 물통, 개인용압지			
	서양화전공	수채화(인물)	• 붓, 연필, 지우개, 칼, 수채물감, 팔레트, 이젤꽃이, 물통			
		소묘(인물)	• 연필, 콩테, 색연필, 지우개, 칼			

- 조형예술학부(서양화전공)은 수시모집 미충원 인원 발생 시에만 정시모집으로 이월하여 선발 예정

모집단위	실기종목	배점(점)	비고																	
공연예술학과	- 지정연기(2분 내외) 지정대사를 고사장에서 제시해주면 대사와 행위 등을 활용하여 연극적 상황을 연기, 전공 기본 소양 질의·응답 및 특기 실연	350	지정연기, 자유연기 모두 실시																	
	- 자유연기(2분 내외) 다음 작품 중 역할과 장면을 자유롭게 선택하여 연기, 전공 기본 소양 질의·응답 및 특기 실연	350																		
	<table border="1"> <thead> <tr> <th>구분</th> <th>작품(택1)</th> <th>작가</th> </tr> </thead> <tbody> <tr> <td rowspan="3">국내</td> <td>복어대가리</td> <td>이강백</td> </tr> <tr> <td>국물 있습니다</td> <td>이근삼</td> </tr> <tr> <td>하얀 앵두</td> <td>배삼식</td> </tr> <tr> <td rowspan="3">국외</td> <td>리어왕</td> <td>셰익스피어</td> </tr> <tr> <td>바냐 아저씨</td> <td>안톤 체홉</td> </tr> <tr> <td>코카서스의 백목원</td> <td>베르톨트 브레히트</td> </tr> </tbody> </table>			구분	작품(택1)	작가	국내	복어대가리	이강백	국물 있습니다	이근삼	하얀 앵두	배삼식	국외	리어왕	셰익스피어	바냐 아저씨	안톤 체홉	코카서스의 백목원	베르톨트 브레히트
	구분			작품(택1)	작가															
	국내			복어대가리	이강백															
		국물 있습니다		이근삼																
하얀 앵두		배삼식																		
국외	리어왕	셰익스피어																		
	바냐 아저씨	안톤 체홉																		
	코카서스의 백목원	베르톨트 브레히트																		
• 화장금지, 무채색 계열의 단순한 트레이닝 (티)셔츠 및 바지만 착용																				
• 소품, 의상, 음악 등은 수험생 준비																				
• 소품 사용 시 위험한 소품, 타 수험생 실기에 지장을 줄 수 있는 소품은 사용 불가																				
• 음향(음악) 사용 시, USB에 사용할 음원(MP3 또는 WMA로 변환된 파일만 가능) 준비																				

2026학년도 전형 요약 및 주요 변경사항
모집단위 및 모집인원
원서접수 및 전형일정 등 안내
전형료
수험생 유의사항
세부 전형별 안내
실기고사
대학수학능력시험 성적 반영 방법
학교폭력 조치사항
등록 포기 및 환불 안내
대학 생활

Ⅷ. 대학수학능력시험 성적 반영 방법

1. 공통사항

- 가. 대학수학능력시험 성적은 영역별 백분위 점수 및 영어 등급을 활용하여 반영
- 나. 해당 모집단위 대학수학능력시험 반영 영역 및 한국사 모두 응시 필수
(한국사는 필수응시영역으로 응시 여부만 확인하며 점수는 반영하지 않음. 단, 동점자 처리 시 반영)
- 다. 탐구영역은 2개 과목 반영하며 특성화고출신자전형 외에는 직업탐구 반영 불가. 제2외국어/한문 대체 불가
- 라. 전형자료 성적은 소수점 이하 셋째 자리에서 반올림

2. 대학수학능력시험 성적 반영

가. 대학수학능력시험 영역별 반영 비율

전형구분	계열 및 모집단위	수능 영역별 반영 비율(%)						수능총점(점)		
		국어	수학	탐구(2개 과목)			영어	한국사	최고	최저
				사회	과학	직업				
일반학생, 기회균형, 농어촌학생	인문계열 (동북아국제통상물류학부 제외), 패션산업학과	35	30	25	-	-	10	응시 필수	1,000	0
	동북아국제통상물류학부, 자연계열(패션산업학과 제외)	25	35	30	-	-	10		1,000	0
	디자인학부	45	15	30	-	-	20		1,000	0
	운동건강학부	40	-	40	-	-	10		600	0
	스포츠과학부	-	-	-	-	-	400			
	조형예술학부, 공연예술학과	45	-	45	-	-	300			
	체육교육과	-	-	-	-	-	500			
특성화고 출신자	인문계열, 패션산업학과	35	30	25		-	10	1,000	0	
	자연계열(패션산업학과 제외)	25	35	30		-	10	1,000	0	

나. 탐구영역의 경우 해당 전형에서 반영하는 범위 내에서 혼합하여 응시 가능, 단일영역 2개 과목 가능
(예1: 일반학생전형(자연계열)- 사회탐구 1과목 + 과학탐구 1과목, 예2: 특성화고출신자전형- 직업탐구 1과목 + 사회탐구 1과목)

다. 영어영역 등급별 점수표

등급	1	2	3	4	5	6	7	8	9
점수	100	98	95	80	70	60	30	10	0

3. 성적산출 예시(백분위 점수, 영어 등급 활용)

입학안내 홈페이지 접속(admission.inu.ac.kr) → 정시모집 → 수능성적산출

인문계열(동북아국제통상물류학부 제외), 패션산업학과
(국어 백분위×3.5) + (수학 백분위×3.0) + (탐구1 백분위×1.25 + 탐구2 백분위×1.25) + (영어등급별 점수×1.0)
자연계열(패션산업학과 제외), 동북아국제통상물류학부
(국어 백분위×2.5) + (수학 백분위×3.5) + (탐구1 백분위×1.5 + 탐구2 백분위×1.5) + (영어등급별 점수×1.0)
디자인학부
(국어 백분위×4.5) + (수학 백분위×1.5) + (탐구1 백분위×1.5 + 탐구2 백분위×1.5) + (영어등급별 점수×1.0)
운동건강학부
{(국어 백분위×4.0) + (탐구1 백분위×2.0 + 탐구2 백분위×2.0) + (영어등급별 점수×2.0)}×0.6
스포츠과학부
{(국어 백분위×4.5) + (탐구1 백분위×2.25 + 탐구2 백분위×2.25) + (영어등급별 점수×1.0)}×0.4
조형예술학부, 공연예술학과
{(국어 백분위×4.5) + (탐구1 백분위×2.25 + 탐구2 백분위×2.25) + (영어등급별 점수×1.0)}×0.3
체육교육과
{(국어 백분위×4.5) + (탐구1 백분위×2.25 + 탐구2 백분위×2.25) + (영어등급별 점수×1.0)}×0.5

IX. 학교폭력 조치사항 반영 방법

가해 학생에 대한 조치		반영 내용
교내 선도	1호 (서면 사과)	-
	2호 (접촉, 협박, 보복 금지), 3호 (학교 봉사)	5% 감점
외부기관 연계선도		10% 감점
교육 환경 변화	교내 6호 (출석 정지), 7호 (학급 교체)	부적격
	교외 8호 (전학), 9호 (퇴학)	

- 적용 범위: 정시모집 전(全) 전형
- 감점 기준: 수험생 취득점수가 아닌, 전형별-모집단위별 [만점]을 기준으로 상기 해당 비율 감점
- 적용 시점: 학교폭력 조치사항은 2026학년도 정시모집 대입전형자료 온라인 수신일 및 학교생활기록부 우편 제출 마감일까지 학교생활 기록부에 확정·기재된 사항으로 적용함

2026학년도 전형 요약 및 주요 변경사항
모집단위 및 모집인원
원서접수 및 전형일정 등 안내
전형료
수험생 유의사항
세부 전형별 안내
실기 고사
대학수학능력시험 성적 반영 방법
학교폭력 조치사항 반영 방법
등록 포기 및 환불 안내
대학 생활

X. 등록 포기 및 환불 안내

1. 등록 포기

가. 차순위 수험생의 합격 기회 박탈 등 선의의 피해자 발생을 사전에 방지하기 위하여 본교에 합격(최초 합격 및 총원 합격)하고 등록한 자가 입학(등록)을 포기하고자 할 경우, 즉시 본교에 등록 포기 의사를 전달하고 등록금을 환불받아야 합니다.

나. 합격 후 등록한 수험생이 타 대학에 총원 합격하여 등록하고자 할 경우에는 먼저 등록한 대학에 등록 포기 의사를 명확히 표현한 후, 총원 합격한 타 대학에 등록하는 것을 원칙으로 합니다.

다. 이중등록 금지 위반 시 합격·입학 취소 등의 조치가 있으므로 유의해야 합니다.

2. 등록 포기 및 등록금 환불 신청

가. 신청 기간: 2026. 2. 12.(목) 17:00까지

나. 신청 방법: 본교 입학안내 홈페이지(admission.inu.ac.kr)에서 신청

- 환불·포기신청: 본교 입학안내 홈페이지 공지사항 <정시모집 입학포기 및 등록금 환불 신청 안내>
- 환불금액: 납입 등록금 전액
- 제출서류: 없음

다. 등록 포기 등에 따른 등록금 환불은 「대학 등록금에 관한 규칙」에 따르며, 등록포기 및 환불신청을 한 경우 이를 다시 취소할 수 없으니 신중하게 신청하시기를 바랍니다.



XI. 대학 생활

1. 장학금 안내

가. 신입생 성적우수 장학금

문의: 입학관리과(032-835-0000)

장학금 종류		지급대상 및 기준		지급액	지급 기간	지급 인원	비고
우수 신입생 장학금	정시 수석	단과대학 수석	• 일반학생전형 최초 합격자 중 지급	등록금 전액	1년	12	• 재학 중에는 직전학기 성적 평점평균이 3.5 이상인 자
				매학기 150만원 (학업보조비)	4년	12	• 재학 중에는 직전학기 17학점 이상 (4학년은 15학점 이상) 이수 및 평점평균 3.5 이상 • 자퇴, 제적 시 한 학기 수혜금액 전액 반환
	학과 수석	• 일반학생전형 최초 합격자 중 지급	등록금 전액	1학기	60	• 학과(학부·전공·모집단위) 수석	
동북아 국제통상	• 동북아국제통상물류학부 동북아국제통상전공 입학생		등록금 전액	1학기	최초 합격자	• 재학 중 직전학기 종합성적에 따라 상위 20%에 전액 장학금 지급	

나. 교내 장학금

문의: 학생지원과(032-835-9260)

장학금 종류		지급대상 및 기준				금액	지급 기간	비고
학업우수	<ul style="list-style-type: none"> • 직전학기에 17학점 이상(4학년은 15학점 이상) 이수하고 평점평균 3.0 이상인 자 중 학장 추천자(복학자, 재(편)입학자, 징계해제자, 기타 학칙 위반자, 해당 학기에 전과(부)한 자는 1개 학기 경과 후 추천) • 학과의 선정기준(학과 교수회의에서 정함) 					최우수 : 전액 우수 : 60% 준우수 : 30%	1학기	[배정인원] 재학생 기준인원 20% 배정 • 15%: 최우수 • 25%: 우수 • 60%: 준우수
	구분	학업성적	학과자율	담임교수추천				
	반영 비율	60%	20%	20%				
• [학과자율영역]에 공인영어성적 필수 반영 및 자율 배점								
이공계인력육성		<ul style="list-style-type: none"> • 이공계 학과에 재학 중인 자 • 직전학기 평점평균 3.5 이상인 자로 학장 추천자 				등록금 전액	1학기	5명
외국어 우수	A급	<ul style="list-style-type: none"> • 토익성적 기준 950점 이상 • 토플성적(iBT) 112점 이상 • 시험일로부터 2년 이내(입학 후 취득) • 직전학기 15학점 이상 이수 및 평점평균 3.0 이상 • B급 기수해자가 A급 취득 시 등록금의 50% 지급 				등록금 전액	해당 학기	재학 중 1회
	B급	<ul style="list-style-type: none"> • 토익성적 기준 900점 이상 • 토플성적(iBT) 105점 이상 • 시험일로부터 2년 이내(입학 후 취득) • 직전학기 15학점 이상 이수 및 평점평균 3.0 이상 				등록금 50%	해당 학기	재학 중 1회
한마음		(정규학기) <ul style="list-style-type: none"> • 종합장애정도 : 장애의 정도가 심한 장애인 * (구)장애등급 1, 2, 3급 • 직전학기 평점평균 2.0 이상 • 신(편)입생은 입학 당해학기에 한하여 성적제한 없이 지급 • 국가장학금에 선발된 학생은 국가장학금 지급 후 등록금 차액에 대하여 한마음 장학금에서 지급 				등록금 전액	4년 범위 내	
		(8학기 초과자) <ul style="list-style-type: none"> • 종합장애정도 : 장애의 정도가 심한 장애인 ((구)장애등급 1, 2, 3급) 중 정규학기에 국가장학금 1회 이상 수혜자 • 직전학기 이수학점 및 성적 기준 제한 없음 • 지급 기간 : 정규학기 국가장학금 수혜 횟수 ※ 예시) 정규학기 국가장학금 1회 수혜 → 초과학기 한마음 장학금 1회 수혜 가능 • 학사학위취득유예자는 지원하지 않음 				등록금 전액	정규학기 국가장학금 수혜 횟수 범위 내	
보훈		<ul style="list-style-type: none"> • 국가유공자 및 그에 준하는 자와 자녀, 독립유공자 손자녀 • 제출서류: (자녀 등)대학수업료등면제대상자증명서, (본인)교육지원대상자증명서 • 직전학기 평균 성적이 100점 만점의 70퍼센트 이상인 자 ※ 단, 본인 및 배우자는 학기, 학점 제한 없음 • 신(편)입생은 입학 당해학기에 한하여 성적제한 없이 지급 				등록금 전액	4년	

2026학년도 전형 요약 및
주요 변경사항

모집단위 및
모집인원

원서접수 및
전형일정 등 안내

전형료

수험생 유의사항

세부 전형별 안내

실기 고사

대학수학능력시험
성적 반영 방법

학교폭력 조치사항
반영 방법

등록 포기 및
환불 안내

대학 생활

장학금 종류		지급대상 및 기준	금액		지급 기간	비고																
북한이탈주민		<ul style="list-style-type: none"> • 국내고등학교 졸업 또는 동등이상 학력을 인정받고 입학 또는 편입학한 북한이탈주민 본인 및 북한이탈주민의 자녀(한국국적 취득자) 중 교육지원대상자로 선정된 자 • 전적대학 포함 6년의 범위 내에서 8학기까지 지원 	등록금 전액		6년 (8학기까지)																	
가족사랑		<ul style="list-style-type: none"> • 학부에 등록 재학 중인 가족 중 1명(3명 이상 재학 시 2명 지급) • 직전학기 평점평균 2.75 이상 • 신(편)입생은 입학 당해학기에 한하여 성적제한 없이 지급 	등록금 50%		해당 학기																	
간부		<ul style="list-style-type: none"> • 학생회 활동에 공로가 크다고 인정된 자로 학생·취업처장 또는 단과대학장의 추천을 받은 자 • 직전학기 평점평균 2.5 이상 - 선출직간부의 경우, 2.0 이상(8학기 초과자 선출직 지급가능) • 신(편)입생은 입학 당해학기에 한하여 성적제한 없이 지급 	일정액		해당 학기																	
지방자치발전		<ul style="list-style-type: none"> • 인천광역시 의원, 인천광역시 군구의원 신분으로 입학한 자 또는 재학 중 시의원에 당선된 자(재학 중 당선된 경우 당선된 다음 학기부터 지급, 재학 중 자격 상실시 장학금 지급 정지) • 직전학기 평균평점 3.5 이상 • 신(편)입생은 입학 당해학기에 한하여 성적제한 없이 지급 	등록금 50%		4년																	
고시	1종	<ul style="list-style-type: none"> • 5급 공개경쟁채용시험, 외교관후보자선발시험, 고등고시(입법·법원·행정), 공인회계사, 변리사 시험 합격자(입학 후 합격) • 직전학기 평점평균 2.0 이상 	1차	50만원	해당 학기	재학 중 1회																
			최종	등록금 전액	졸업시까지																	
	2종	<ul style="list-style-type: none"> • 세무사, 관세사, 감정평가사, 노무사, 법무사 시험 합격자(입학 후 합격) • 직전학기 평점평균 2.0 이상 	1차	50만원	해당 학기	재학 중 1회																
			최종	등록금 50%	졸업시까지																	
가계 지원	교내 국가대응	<ul style="list-style-type: none"> • 한국장학재단 국가장학금 심사 기준을 통과한 자 	일정액		해당 학기	학생지원과 선발																
	교내 가계지원	<ul style="list-style-type: none"> • 한국장학재단 국가장학금 신청자 중(소득구간 9구간 이내) 성적기준 충족자 																				
공로		<ul style="list-style-type: none"> • 국가 또는 대학의 명예를 높인 공로가 인정된 자 - 국제/전국 규모의 각종대회 입상자(개인 및 단체)로 학과장 추천자 - 서울주요일간지 신춘문예당선자 및 권위 있는 문예지 추천자 • 직전학기 평점평균 2.0 이상 	일정액 (30~100만원)		해당 학기	재학 중 1회																
봉사	지정	<ul style="list-style-type: none"> • 대학신문사(교지편집위원회), 교육방송국, 영자신문사, 졸업준비위원회, 홍보대사, 응원단, INU하모니합창단 • 직전학기 평점평균 2.5 이상 	일정액		해당 학기	지정 및 일반, 타 근로성 장학금과 중복수혜 가능(단, 국가근로장학금과 봉사장학금(일반) 간 중복수혜 불가)																
		<ul style="list-style-type: none"> • ROTC • 봉사장학금(지정) 간 중복수혜 불가 • 직전학기 평점평균 2.5 이상 	일정액		해당 학기																	
	일반	<ul style="list-style-type: none"> • 교내 부서에서 봉사하는 자 • 한국장학재단 국가장학금 신청자 • 국가근로장학금과 중복수혜 불가하며, 재학 중 활동한 내역에 대한 장학금 지급 • 신(편)입생은 입학 당해학기에 한하여 성적제한 없이 지급 • 직전학기 평점평균 2.0 이상 	일정액		해당 학기																	
		교내 국가근로 대응	<ul style="list-style-type: none"> • 국가근로장학생 선발자 중 교내 근로부서에서 근로하는 자 	국가근로 장학금의 20%			해당 학기															
인천대 사랑	도전	<ul style="list-style-type: none"> • 당해학기 한국장학재단 국가장학금 신청자 • 가정형편이 곤란한 자 	<table border="1"> <thead> <tr> <th>횟수</th> <th>1회</th> <th>2회</th> <th>3회</th> <th>4회</th> </tr> </thead> <tbody> <tr> <td>직전학기 성적</td> <td>1.8 이상</td> <td>2.5 이상</td> <td>3.0 이상</td> <td>3.5 이상</td> </tr> <tr> <td>학자금지원구간</td> <td colspan="2">0~8구간</td> <td colspan="2">0~3구간</td> </tr> </tbody> </table>		횟수	1회	2회	3회	4회	직전학기 성적	1.8 이상	2.5 이상	3.0 이상	3.5 이상	학자금지원구간	0~8구간		0~3구간		일정액	해당 학기	재학 중 4회까지
		횟수			1회	2회	3회	4회														
		직전학기 성적			1.8 이상	2.5 이상	3.0 이상	3.5 이상														
	학자금지원구간	0~8구간		0~3구간																		
<ul style="list-style-type: none"> • 학과자율영역 반영·심사하여 학장 추천 																						
<ul style="list-style-type: none"> • 다양한 영역에서 자기계발을 위해 노력하는 자 • 직전학기 평점평균 2.0 이상 • 학과자율영역(비교과활동 유니포인트 필수) 반영·심사하여 학장 추천 	일정액		해당 학기																			
특별	<ul style="list-style-type: none"> • 화재, 재해, 기타 사고 등으로 가계곤란 사유가 발생한 자 • 학점제한 없음 	일정액		해당 학기	총장 추천																	

장학금 종류	지급대상 및 기준		금액	지급 기간	비고	
UNI(유니) 포인트	지원 기준	<ul style="list-style-type: none"> STARinU 장학 포인트(p) 부여 비교과 활동 수료(승인)자로 2개 영역(교내 비교과, 자율 비교과)에서 포인트를 취득한 자 포인트 환산 : 학기당 200 ~ 800p까지 장학금으로 환산 신청 <ul style="list-style-type: none"> ※ 2개 영역 취득 포인트를 장학금으로 신청 가능 (1개 영역에서만 취득한 포인트는 장학금으로 신청 불가 / 예산범위 내 신청순 지급) 포인트 누적 : 1인당 재학 기간 중 최대 3,000p까지 누적 	일정액	해당 학기	1포인트(p) = 1,000원	
	지원 학기	<ul style="list-style-type: none"> 정규 1 ~ 8학기 ※ 초과학기자(8학기 경과) 및 학사학위취득유예자 불가 				
INU 미래로	구분	성적기준	일정액	해당 학기	세부사항은 내부 방침으로 정함	
	직전학기 및 현재학기 17학점(4학년 9학점) 이상 이수자					
	성적향상 (가)	직전학기 평점평균 2.0 미만자 중, 현재학기 평점평균 3.0 이상 달성자				
	성적향상 (나)	직전학기 평점평균 2.0 이상자 중, 직전학기 대비 현재학기 평점평균 1.0 이상 향상				
	성적향상 (다)	직전학기 평점평균 4.0 이상자 중, 현재학기 평점평균 4.5 달성자				
만점 장학금	직전학기 평점평균 4.5 및 현재학기 평점평균 4.5 달성자					
INU 디딤돌	I 유형	소득 기준	일정액	해당 학기	세부사항은 내부 방침으로 정함	
		성적 기준				현재학기 17학점 이상 이수(4학년은 9학점), 평점평균 2.0 이상 ※ 단, 아래의 대상자는 성적이 산출된 최근 직전학기 성적을 적용 - 현재학기 전체가 이수인정(P/F)으로 성적산출이 불가능한 자 - 현재학기 해외대학 교환학생으로 장학금 신청일 현재 성적 미산출자
		대상 학기				정규학기 1 ~ 7학기 ※ 졸업학기 대상자 및 초과학기(8학기 경과)자는 지원불가
	II 유형	<ul style="list-style-type: none"> 대상 : 조손 가정(가구)(조부모와 손주로만 구성된 가정(가구))의 학생 또는 부모 모두 없는 가정(가구)의 학생 소득기준, 성적기준, 신청 방법, 대상학기 → INU 디딤돌 장학금(I 유형)과 동일 장학금액 : 학기당 100만원 범위 내에서 별도로 정함 	100만원 범위 내에서 별도로 정함	해당 학기	인천대 사랑 및 INU디딤돌(I 유형)과 중복수혜 불가	
INU 버팀목 (재난지원)	<ul style="list-style-type: none"> 지원대상 : 국가적 재난으로 지원이 필요한 학생 지원학기 : 정규학기(초과학기 및 학사학위취득유예 제외) 성적기준 : 평점평균 2.0 이상 기타사항 : 세부사항은 부서장 내부방침으로 정함 	일정액	해당 학기			

- 상기 장학금 내용은 2025학년도 2학기 기준이며, 2026학년도 장학금은 본교 장학·복지위원회 심의에 따라 변경될 수 있음
- 장학금은 별도 표기가 없는 경우 정규학기(8학기) 이내에서 수혜 가능하며, 장학금 성격/이중수혜 가능 여부 등의 상세 내용은 인천대학교 홈페이지 > 대학생활 > 학생지원 > 장학금 메뉴 참고

2. 등록금 안내

(단위: 원)

계열 및 모집단위	입학금	1학기 등록금	합계
인문·사회, 수학과 2~4학년	(폐지)	2,046,000	2,046,000
이학(수학과 1학년), 체육	(폐지)	2,297,000	2,297,000
공학, 예술	(폐지)	2,574,000	2,574,000
자유전공학부(인문·자연)	(폐지)	2,797,000	2,797,000

- 상기 등록금액은 2025학년도 기준이며, 2026학년도 등록금은 추후 확정 고지함

2026학년도 전형 요약 및 주요 변경사항

모집단위 및 모집인원

원서접수 및 전형일정 등 안내

전형료

수험생 유의사항

세부 전형별 안내

실기 고사

대학수학능력시험 성적 반영 방법

학교폭력 조치사항 반영 방법

등록표기 및 환불 안내

대학 생활

3. 학사 안내

문의: 학사과(032-835-9220)

가. 전과

1) 전과자격: 2학년 이상 재학생(4학년 포함)또는 복학예정자로서 아래와 같이 학점을 취득한 자

졸업학점 이수예정학기	130	131	132	133	134	135	136	137	138	139	140
2학년 1학기	33	33	33	34	34	34	34	35	35	35	35
2학년 2학기	49	50	50	50	51	51	51	52	52	53	53
3학년 1학기 이상	65	66	66	67	67	68	68	69	69	70	70

2) 신청 방법: 2학년 이상 해당 학기 개시일 이전 학사일정 안내에 따라 통합정보시스템에서 신청

3) 허가: 전입학과(학부, 전공)의 심사를 거쳐 총장이 허가

4) 허가 취소: 전과허가자 선정 후 해당학기 미복학 또는 휴학 시 허가취소

5) 허가 횟수: 재학 중 1회에 한하여 허가

6) 유의사항

- 편입학자는 전과 불가

- 융합자유전공대학 입학생과 동일 모집단위 내에서 전과를 희망하는 학생은 2학년 1학기 이수 후 신청 가능

나. 부전공/복수전공

1) 부전공

- 신청 기간: 학기 개시 이전(학사일정 참조)

- 신청 자격: 2학기 이상 이수한 재학생 및 복학예정자

- 이수 허가: 부전공 학과(학부, 전공)의 심사를 거쳐 이수를 허가

- 이수 인정: 부전공 학과에서 지정한 필수과목 9학점을 포함하여 21학점 이상 취득(학위증서에 부전공학과 표시)

2) 복수전공

- 신청 기간: 학기 개시 이전(학사일정 참조)

- 신청 자격: 2학기 이상 이수한 재학생 및 복학예정자

- 이수 허가: 복수전공 학과(학부, 전공)의 심사를 거쳐 이수를 허가

- 이수 인정: 복수전공 학과(학부, 전공)의 전공 기초 및 전공 핵심 과목을 포함하여 전공과목을 42학점 이상 취득(학위증서에 주전공, 복수전공 학위명 표시)

※ 부·복수전공 공통사항: 복학예정자는 부·복수전공 허가 후 미복학 시 허가를 취소하며, 동일학과를 부전공과 복수전공으로 중복신청 불가

다. 연계전공·학생설계융합전공

구분	연계전공	학생설계융합전공
과정 소개	2개 이상의 학과(전공)가 공동으로 연계하여 새로운 전공을 운영하며 부·복수전공으로 이수 가능	학생 스스로 개인 관심 분야의 전공을 직접 설계하는 학위과정으로, 부·복수전공으로 이수 가능
신청 기간	학기개시 전(학사일정 참조)	매년 6월, 12월
신청 자격	2학기 이상 이수한 재학생 및 복학예정자	2학기 이상 이수한 재학생 및 복학예정자
이수 인정	연계전공 교육과정의 필수 과목 이수, 그 외 부·복수전공 이수조건과 동일	교육과정 내 이수 인정 조건도 스스로 설계, 그 외 부·복수전공 이수조건과 동일

라. 신입생 휴학 안내

신입생은 입학 후 첫 2개 학기 동안 일반휴학은 불가하며, 입대·질병·육아(출산) 사유로 인한 휴학은 관련 증빙서류를 제출하여 가능

4. 기숙사 안내

문의: 생활원(032-835-9810~9812, <http://dorm.inu.ac.kr>)

가. 규모

구분	제1기숙사 (남, 여학생)	제2기숙사(BTL) (남학생)	제3기숙사(BTL) (여학생)
동수 / 층수 / 수용인원	3개 동 / 9층·9층·13층 / 546명	2개 동 / 12·15층 / 1,130명	2개 동 / 12층 / 1,000명

나. 입사 신청 및 선발 방법

- 매 학년도 1학기 인천대학교 통합정보시스템에서 신청을 받아 선발
(신청 방법: 생활원 홈페이지(<https://dorm.inu.ac.kr>) → 입사신청(예비인천인) → 로그인 후 입사신청(수험번호로 신청))
- 선발일정 및 선발인원은 생활원 홈페이지 참고
- 입사 기간은 16주(학기)
- 1학년(신입생) 1학기는 단과대학별 선발인원을 배정하여 총점(입학성적+거리점수+전입신고 가점)순으로 선발
- 수시합격자, 정시합격자 구분 선발
- 2학기부터는 단과대학별로 배정이 아닌 총점(학점+별점+거리점수+전입신고 가점) 순으로 선발
- 기숙사 합격 후 기숙사 사용료 미납 또는 납부 후 입사 포기 시 해당학기 입사 불가(학기 중 추가선발 시 제외)
- 1학기 입사자는 2학기 기숙사 입사 신청 시 2학기 입사 보장
- 단, 1학기 정기입사 후 추가합격, 추가선발(중도 입사자) 및 중도 퇴사자는 입사 보장 제외

다. 기숙사 사용료

구분	학기(16주)		방학(8주)		비고	
	구분	합계(원)	구분	합계(원)		
제1기숙사	1인실	1,120,000	제1기숙사	1인실	560,000	- 식비 별도 - 비품 파손 시 실비변상
	2인실	880,000		2인실	440,000	
	3인실	640,000		3인실	320,000	
제2·3기숙사(BTL)	2인실	768,000	제2·3기숙사(BTL)	2인실	384,000	

- 기숙사 사용료는 변경될 수 있으며, 분할납부 및 카드 납부 불가(2학기부터 분할납부 및 카드 납부 가능)

라. 기숙사 시설현황

기숙사의 공용공간에는 식당, 편의점, 세미나실, 세탁실, 간이취사실, 공용컴퓨터실, 체력단련실, 독서실 등 기숙사생들을 위한 복지시설이 조성되어 있음

마. 기숙사 교양프로그램

기숙사생들의 정서 함양, 복지 증대를 위한 교양 프로그램(요가, PT 등)과 다양한 행사 등을 실시하고 있음

2026학년도 전형 요약 및 주요 변경사항
모집단위 및 모집인원
원서접수 및 전형일정 등 안내
전형료
수험생 유의사항
세부 전형별 안내
실기 고사
대학수학능력시험 성적 반영 방법
학교폭력 조치사항
등 록 포기 및 환불 안내
대학 생활

5. INU SURPRISE 인증제도 안내

문의: 교육혁신본부 성과관리인증센터(032-835-9596, 9918)

가. 인증체계 및 혜택

구분	대상	인증 기준		혜택	
INU SURPRISE 인재 인증	재학생 및 휴학생	최우수	교과	졸업시 평점평균 4.0 이상	학위수여 시 INU SURPRISE 인재(최우수) 인증서 및 총장 자필 서명 추천서, 메달 교부
			비교과	6C 핵심역량별 비교과 마일리지 400점, 총 2,400점 이상	
		우수	교과	졸업시 평점평균 3.75 이상	학위수여 시 INU SURPRISE 인재(우수) 인증서 발급
			비교과	6C 핵심역량별 비교과 마일리지 200점, 총 1,200점 이상	
		인재	교과	졸업시 평점평균 3.75 이상	학위수여 시 INU SURPRISE 인재 인증서 발급
			비교과	6C 핵심역량별 비교과 마일리지 200점 이상	
전공능력 인증	전공능력개발 학과·학부·전공 소속 재학생 및 휴학생	전공능력별 상위 10% 이상		INU 전공능력 인증서 발급	

※ 6C 핵심역량 : 지식탐구, 의사소통, 문제해결, 창의융합, 협업인성, 도전창조

나. 인증시기 및 방법

- 매 학기 졸업사정 실시 시기와 연동하여 시행
- 인증 대상 요건이 충족되면 자동 참여

※ 학생역량관리시스템(STARinU)(starinu.inu.ac.kr)에서 졸업사정 이후 개인별 인증결과 확인

다. 상세 혜택

- 비교과 마일리지 달성 시 단계별 혜택 부여
- 특정 점수 이상 달성 시 방학 중 해외 자매대학 교류 연수 지원 자격 부여

※ 2024년 기준 비교과 마일리지 400점 이상 학생을 대상으로 선발을 통해 <하와이주립대학 해외연수> 진행



- 졸업일 기준 인증 기준 충족 시 인증서 및 추천서 지급



INU SURPRISE 최우수 인증서

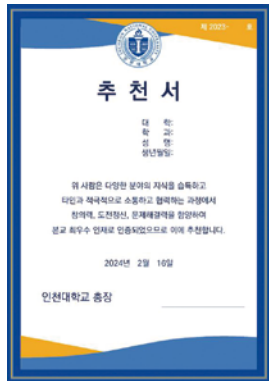

INU SURPRISE 최우수 추천서



INU SURPRISE 우수 인증서



전공능력 인증서

6. AI 교육지원시스템 UNIAI(유니아이) 안내

문의: 교육혁신과(032-835-9595)



데이터 기반의 학생 맞춤형 AI 교육지원 서비스를 제공하여 교과 및 비교과 활동에 이르기까지 학생 스스로 학업을 계획하고 역량을 관리할 수 있는 시스템

가. 접속방법

- ① 인천대학교 포털시스템(portal.inu.ac.kr) 로그인 : SSO(Single Sign On) 연동
- ② [바로가기서비스] 중, "AI교육지원시스템UNIAI(유니아이)" 클릭 또는 <https://uniai.inu.ac.kr/> 접속



나. 주요 기능

- | | | |
|---|--|--|
| <ul style="list-style-type: none"> • 전공 검색 및 추천 • 교과목 검색 및 추천 • 비교과 프로그램 검색 및 추천 | <ul style="list-style-type: none"> • 학생설계융합전공 검색 및 설계 • 수강신청 장바구니 시스템 연동 • 교과, 비교과, 전공, AI 추천 리포트 | <ul style="list-style-type: none"> • 학업이수 현황 • 해시태그, 희망직무 설정 • 커뮤니티, 시간표 기능 등 |
|---|--|--|

7. 학생역량관리시스템 STARinU 안내

문의: 교육혁신과(032-835-9921)



입학부터 졸업, 진학, 취업까지 학생활동(교과-비교과 프로그램, 개인활동 전체 이력) 및 학생 역량을 체계적으로 관리해주는 시스템

가. 접속방법(웹/모바일 공통)

- ① 인천대학교 포털시스템(portal.inu.ac.kr) 로그인 : SSO(Single Sign On) 연동
- ② [바로가기서비스] 중, "학생역량관리시스템(STARinU)" 클릭 또는 starinu.inu.ac.kr 접속



나. 주요 기능 : 핵심역량 진단, 학업목표 관리, /자율 비교과 활동

다. 가장 많이 활용하는 기능 : 교내 비교과 프로그램(전공실무특강, 공학페스티벌, 해외단기연수 등) 다양한 교내 활동

8. 대학생활 지원부서 안내

※ 11호관(복지회관) 401호 / 평일 (학기중) 09:00 ~ 18:00 (방학중) 09:00 ~ 17:00

대학생활상담센터 (☎ 032-835-9606~9609, 9167~8) <ul style="list-style-type: none"> • 신입생 대학적응역량검사 • 개인상담, 심리검사, 해석상담 • 재학생 및 교직원 심리특강 • 마음건강 캠페인 • 재학생 실태조사 • 학사경고자 전화상담 	INU인권센터 (☎ 032-835-9806~7) <ul style="list-style-type: none"> • 성희롱·성폭력피해, 데이트폭력, 스토킹 등 상담 • 인권침해 및 차별 등 인권 관련 상담 • 인권교육, 캠페인, 인권실태조사 • 피해자 구제 • 신고사건 조사 및 처리
사회봉사센터 (☎ 032-835-9290, 9292~3) <ul style="list-style-type: none"> • 사회공헌활동 계획 수립 및 프로그램 개발 운영 • 국내외 사회봉사 프로그램 운영 • 사회봉사교과목 운영(교양) • 대외 유관기관 협의체 관리 	장애학생지원센터 (☎ 032-835-9911~2) <ul style="list-style-type: none"> • 장애학생을 위한 각종 지원에 관한 사항 • 장애학생의 교육활동 편의제공에 관한 사항 • 장애학생 도우미 지원 사업

9. 국제화 프로그램 안내

주요 프로그램	주요 내용	담당부서
교환학생 파견	<ul style="list-style-type: none"> • 선발시기 : 매년 2월, 8월 • 파견인원 : 연간 200여명 • 파견국가 : 미국, 네덜란드, 독일, 프랑스, 스페인, 일본, 중국 등 20여 개국 	국제교류과 (1호관-대학본부)
해외인턴십	<ul style="list-style-type: none"> • 선발시기 : 매년 3월, 9월 (6개월~1년) • 파견인원 : 연간 150여명 • 파견국가 : 미국, 호주, 중국, 일본, 뉴질랜드, 유럽 등 10개국 	
외국인 교환학생 버디 프로그램	<ul style="list-style-type: none"> • 선발시기 : 매년 1월, 7월 • 활동내용 : 외국인 학생 학교생활 안내(수강신청 및 학사일정 안내), 외국인 공항 pick-up 지원 및 오리엔테이션 지원 등 • 활동혜택 : 교내 마일리지 적립, 지원금 	
외국인 신입생 코디네이터 프로그램	<ul style="list-style-type: none"> • 선발시기 : 매년 2월, 8월 • 활동내용 : 외국인 신입생학교생활 안내 및 지원 	
국제학생회	<ul style="list-style-type: none"> • 활동내용 : 교내-외 국제교류행사 지원 유학생 및 교환학생 생활 지원 등 	

2026학년도 전형 요약 및 주요 변경사항
 모집단위 및 모집인원
 원서접수 및 전형일정 등 안내
 전형료
 수험생 유의사항
 세부 전형별 안내
 실기 고사
 대학수학능력시험 성적 반영 방법
 학교폭력 조치사항 반영 방법
 등록 포기 및 환불 안내
 대학 생활

승도캠퍼스 안내도



- 01 대학본부(입학관리과)
- 02 교수회관
- 03 INU CUBE
- 04 정보전산원(BM컨텐츠관)
- 05 자연과학대학, 대학원
- 06 학산도서관
- 06-1 이룸관(제2도서관)
- 07 정보기술대학
- 08 공과대학
- 09 공동실험실습관
- 10 게스트하우스
- 11 복지회관 / 학생식당
- 12 컨벤션센터
- 13 사회과학대학·글로벌정책대학·법학부
- 14 경영대학·동북아국제통상물류학부
- 15 인문대학
- 16 예술체육대학
- 17 학생회관
- 18-1 제1기숙사
- 18-2 제2기숙사
- 18-3 제3기숙사
- 19 융합자유전공대학
- 20 스포츠센터·골프연습장
- 21 체육관
- 22 학군단
- 23 강당 / 공연장
- 24 전망타워
- 25 어린이집
- 26 온실
- 27 제2공동실습관
- 28 도시과학대학
- 29 생명공학부
- 41 생명과학부·바이오컴플렉스





찾아오시는 길



지하철

인천지하철 1호선
인천대입구역(2번 출구) → 도보 및 버스 이용

QR코드를 스캔하면 '인천대 송도캠퍼스'로 가는 길을 지도 어플로 손쉽게 찾을 수 있습니다!



티맵



네이버맵



카카오맵



버스

광역버스 → 1301, 3002, M6405
간선버스 → 6, 6-1, 8, 8A, 16, 58
지선버스 → 순환41, 43, 46



상담 문의

상담내용	담당부서	연락처
대표전화	교환실	032-835-8114
등록금 납부	재무회계과	032-835-9390~3
장학금, 학자금 대출	학생지원과	032-835-9260
부·복수전공, 전과, 휴학	학사과	032-835-9220

상담내용	담당부서	연락처
대학생활상담	대학생활상담센터	032-835-9606~9
장애학생지원	장애학생지원센터	032-835-9911~2
기숙사	생활원	032-835-9810~2
교환학생, 해외인턴십	국제교류과	032-835-9579





인천대학교
2026학년도
정시모집요강

